

제195회 구의회 제1차 정례회

2016. 6. 15. ~ 6. 27.

청림 명동포구

2016년 주요업무 보고



건강증진과

보고 순서

I . 일반 현황	••• 1
II . 주요업무 추진 실적	••• 3
III . 중점사업 실적	••• 23

I. 일반 현황

1 조직

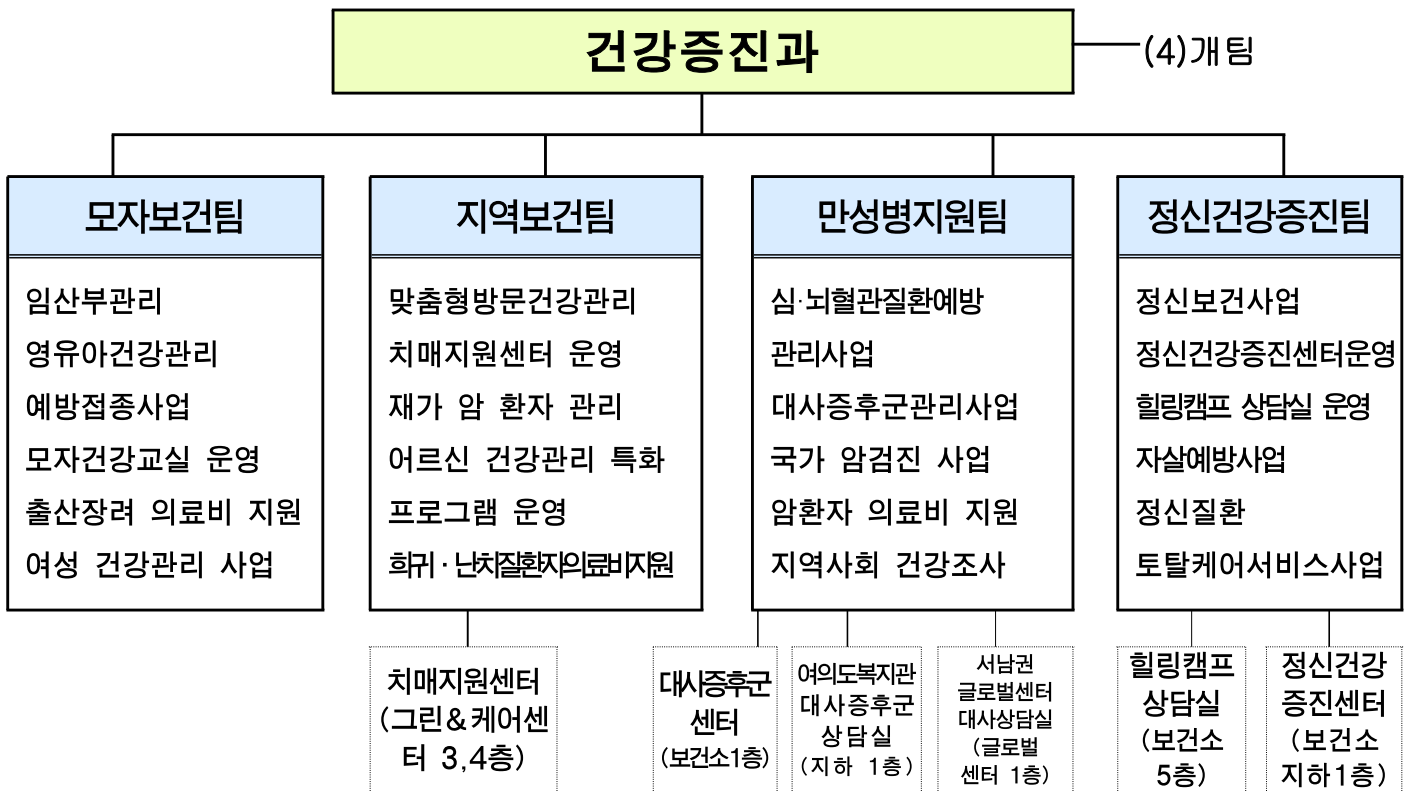

2 인 력

구 분	계	일 반 직						관 리 운 영 직				입 기 제			
		4급	5급	6급	7급	8급	9급	6급	7급	8급	9급	6급	7급	8급	9급
정 원	20	-	1	4	7	8	-	-	-	-	-	-	-	-	-
현 원	21	-	1	9	6	5	-	-	-	-	-	-	-	-	-
과부족	1	-	-	5	△1	△3	-	-	-	-	-	-	-	-	-

3

주요시설 및 장비

구분	명칭	현황	비고
시설	정신건강증진센터	보건소 지하 1층	가톨릭대학교 여의도성모병원 위탁
	치매지원센터	그린&케어센터 3,4층	의료법인 성애의료재단 위탁
	대사증후군센터	보건소 1층	건강증진과 만성병지원팀
	글로벌센터내 대사증후군상담실	서남권글로벌센터 1층	건강증진과 만성병지원팀
	여의도복지관 대사증후군상담실	여의도복지관 지하 1층	건강증진과 만성병지원팀
	힐링캠프상담실	보건소5층	건강증진과 정신건강증진팀
장비	차량	마티즈 (2004년식)	지역보건팀 (방문보건 차량)
		모닝(2015년식)	지역보건팀 (방문보건차량)
		스타렉스 (2006년식)	부서 공용

4

예산현황

(단위: 천원)

단위사업명	예산액	집행액	집행율(%)
계	10,676,158	4,170,472	39
엄마와 아기의 건강디딤돌 모자보건사업	2,099,126	815,166	39
주민건강지켜주는 예방접종사업	4,682,296	1,425,319	30
의료취약계층을 위한 맞춤형 건강관리	1,583,396	807,708	51
함께하는 건강백세 만성질환 예방 관리	949,292	568,152	60
구민의 마음건강을 위한 정신건강증진사업	849,241	459,238	54
인력운영비	399,009	40,935	10
기본경비	113,798	53,954	47

Ⅱ . 주요업무 추진 실적

연 번	사 업 명	쪽
①	임산부·아동 건강관리	4
②	영유아 사전 예방적 건강관리	5
③	구민건강 지켜주는 적기 예방접종	6
④	건강한 겨울나기 인플루엔자(독감)예방접종	7
⑤	방문건강관리사업	8
⑥	치매관리사업	11
⑦	희귀·난치성질환자 의료비지원	13
⑧	심뇌혈관질환 예방관리사업	14
⑨	대사증후군 조기발견 및 등록사업	15
⑩	국가 암 검진사업	16
⑪	저소득층 암환자 의료비 지원사업	17
⑫	지역사회 건강조사 실시사업	18
⑬	정신건강증진센터 운영	20
⑭	새희망 힐링캠프 운영	21
⑮	지역사회기반 자살예방사업	22

건강한 임신과 출산을 장려하고 지원함으로써 산모와 아동의 건강증진을 도모하고자 함

□ 사업개요

- 임신부 산전 건강관리와 모자건강교실 운영으로 건강한 임신과 출산 도모
- 난임부부 시술비 지원 및 고위험 임신부 의료비 지원으로 가계 부담 경감
- 산모·신생아 건강관리사 지원 및 기저귀 조제분유 지원으로 기초 건강 도모

□ 주요 추진실적

구 분	목 표	실 적	진도(%)
임산부 등록 및 산전 건강관리	2,600명	1,170명	45
모자건강 교실 운영	65회	29회	45
난임부부 시술비 지원 사업	520명	289명	56
고위험 임신부 의료비 지원	77명	5명	7
청소년 임신부 의료비 지원	5명	2명	40
기저귀 조제분유 지원	386명	24명	6
산모신생아 건강관리 지원 사업	600명	200명	33

□ 향후계획

- 고위험 임신부 의료비 지원
 - 3대 고위험 임신질환(조기진통, 분만관련 출혈, 중증 임신중독증)으로 특정되어 있고 소득기준(기준중위소득180%)에 따른 신청 제한
- 기저귀 조제분유 지원
 - 질환(에이즈, HTLV감염, 알콜중독 등) 및 소득기준(기준중위소득 40% 이하) 너무 낮아 진도율 저조
- ※ 타구도 지원을 저조하여 하반기 서울시와 협의 후 조정계획
 - 보도자료 제출, 홈페이지 및 병의원 통한 적극적인 홍보
- 산모신생아 건강관리사업 지원
 - 보도자료 제출, 홈페이지 및 지역카페를 통한 적극적인 홍보 예정

□ 소요예산

(단위: 천원)

예 산 액	집 행 액	집행율(%)
1,615,093 (국 484,529, 시 565,282, 구비 565,282)	662,188 (국 198,656, 시 231,766, 구비 231,766)	41

영유아에 대한 단계별 건강관리 및 건강검진을 강화하여 질병의 조기 발견, 적절한 의료서비스 제공 등으로 영유아 건강증진에 기여하고자 함

□ 사업개요

- 미숙아 및 선천성이상아 의료비 지원으로 가계 의료비 부담 경감
- 신생아 난청 조기진단으로 난청의 조기발견 및 조기치료
- 신생아 선천성대사이상 검사 및 환아관리로 장애 예방
- 영유아 건강검진 : 저소득층 의료수급권자(70명), 보건소 건강검진(200명)

□ 주요 추진실적

구 분	목 표	실 적	진도(%)
미숙아 및 선천성이상아 의료비 지원	114명	45명	44
신생아 청각선별검사	211회	144명	68
신생아 선천성대사이상검사 및 환아관리	3,400명	1,455명	43
영유아 건강검진	270명	120명	44

□ 향후계획

- 병의원 및 산후조리원 등 적극적인 홍보
- 보도자료 제출, 소식지, 홈페이지 통한 지속적인 홍보
- 영유아 건강검진 의료수급대상자에게 맞춤형 일대일 안내

□ 소요예산

(단위: 천원)

예 산 액	집 행 액	집행율(%)
303,243 (국 90,973, 시 106,135, 구비 106,135)	143,083 (국 42,925, 시 50,079, 구비 50,079)	47

표준예방접종지침에 의거하여 적기에 적절한 예방접종을 실시함으로써, 효과적인 인공면역 획득으로 감염병 발생을 예방하고, 지역사회 예방접종률을 감염병 퇴치수준으로 향상시켜 구민의 건강수준을 유지·증진하고자 함

□ 사업개요

- 근 거 : 감염병의 예방 및 관리에 관한 법률 제24조(정기예방접종)
- 기 간 : 연중
- 대 상 : 만12세 이하 어린이 및 성인
- 장 소 : 위탁의료기관, 보건소 및 보건분소

□ 주요 추진실적

구 분	목 표	실 적	진도(%)
보건소 예방접종	11,000건	5,290건	48
B형간염 주산기감염 예방접종사업	250건	116건	46
취학아동 예방접종 확인사업	90%이상	시기미도래 (6월 예정)	-
의료기관 국가예방접종 지원사업	66,000건	38,500건	58

□ 향후계획

- 6월 중 만12세 여아 자궁경부암 도입에 따른 지역주민 홍보
- 6월 말 취학아동 예방접종 사업 실적 수합 및 서울시 보고
- 위탁의료기관 방문점검 및 하반기 자율점검 실시

□ 소요예산

(단위: 천원)

예 산 액	집 행 액	집행율(%)
3,752,726 (국 1,109,166 시 1,465,849 구비 1,177,711)	1,601,282 (국 485,384 시 625,329 구비 490,569)	43

65세 이상 어르신과 취약계층을 대상으로 인플루엔자 무료 예방 접종을 실시함으로써 독감으로 인한 합병증 예방과 사망률 감소로 국민 보건향상에 기여하고자 함

□ 사업개요

- 근 거 : 감염병의 예방 및 관리에 관한 법률 제24조(정기예방접종)
- 기 간 : 10월 ~ 11월
- 구 분
 - 병의원 위탁 접종 : 42,000명
 - 65세 이상 어르신 : 전국 위탁의료기관 접종
 - 만3세 ~ 65세 미만 장애인 1~3급 : 관내 위탁의료기관 접종
 - 보건소 접종 : 3,700명
 - 만3세 ~ 65세 미만 기초생활수급자 · 국가유공자, 시설입소자 등
- 내 용
 - 위탁의료기관 인플루엔자 접종비 전액지원
 - 위탁의료기관 관리(신규계약 및 방문점검 실시)

□ 주요 추진실적

- 10월부터 사업실시 예정

□ 향후계획

- 위탁의료기관 계약 : 7~8월
- 인플루엔자 접종 : 10월 ~ 11월

□ 소요예산

(단위: 천원)

예산액	집행액	집행율(%)
929,570 (국 262,911, 시 377,494, 구비 289,165)	시기미도래 (10~11월 예정)	-

의료취약계층, 재가암환자, 재가장애인의 건강증진 및 질환관리를 위하여 삶의 현장을 찾아가는 적극적인 건강관리 서비스로 구민건강향상에 기여하고자 함

□ 사업개요

- 기 간 : 연 중
- 대 상 : 취약계층(구민, 재가암환자, 재가장애인), 경로당, 65세이상 어르신
- 인 력 : 사업담당자 2명, 기간제 인력 14명, 시간선택제임기제 2명
무기계약직 어르신방문간호사 18명(신규채용)
- 사업내용
 - 취약계층 맞춤형 방문건강관리 서비스 제공 : 23,000건
 - 1인 1~2개동 지역담당제로 포괄적 건강평가 및 관리서비스 제공
 - 건강증진, 만성질환 관리, 구강건강관리, 운동처방 및 지도
 - 고위험군에 대하여 8~12주의 집중관리 프로그램 운영
 - 보건 및 복지자원 연계서비스 : 2,000건
 - 의료자원 연계 : 무료검진 및 수술연계
 - 복지자원 연계 : 각종 민관 복지자원 신청 및 연계
 - 방문진료(96회), 순회진료(50개소 50회)
 - 방문진료 : 보건소 의료진이 월 2회 가정방문하여 진료 및 투약
 - 순회진료 : 보건소 의료진이 주 1회 경로당 방문하여 진료 및 투약
 - 경로당 중심 어르신 건강관리 프로그램 : 119개소
 - 찾아가는 경로당 기초건강검진 프로그램 : 매주 화요일
 - 허약예방프로그램, 셀프건강관리프로그램 : 주 1회 8주 과정
 - 쪽방지역 집중관리 : 500명 이상 등록관리
 - 쪽방지역 전담간호사 1명 상주
 - 전립선 무료 검진 및 수술연계 : 한국전립선협회 연계사업
 - 무료검진 및 전문의 특강 : 2015년 1회 →2016년 2회(상·하반기)
 - 재가암환자 관리사업
 - 국가암조기검진사업, 암치료사업비 지원대상, 방문간호 등록 대상 중 서비스를 원하는 환자와 환자가족 대상

· 주요내용

- *방문건강관리(환자평가, 체위와 안위간호, 투약지도 등) : 1,200회
- *고단백 영양식이 제공 : 800회
- *자원봉사 호스피스 서비스 : 450회
- *활력증진 프로그램 운영 : 2회

- 지역사회중심 재활사업

- 저소득층으로 지속적 관리가 필요한 재가장애인 등록 및 관리

· 주요내용

- *방문재활치료서비스(기능평가, 재활치료, 가족교육 등) : 1,000회
- *재활기구 나눔은행 운영(휠체어, 워커, 지팡이 목발 대여) : 300건
- *재활교육 및 연계(장애인식개선 교육, 장애인 건강검진 등) : 200명

- 찾아가는 동주민센터 시범사업 『어르신방문건강관리사업』 운영

- 현행 : 복지2팀 설치 5개동에 방문간호사 5명 배치
- 무기계약직 어르신방문간호사 18명 신규채용 각동배치 : 7월 1일
- 65, 70세 도래 어르신 전수, 빈곤위기가정 건강평가 및 사례관리
- 동별 건강특성에 따른 특화건강프로그램 운영 : 고혈압, 당뇨, 관절염, 정신건강 등

□ 주요 추진실적

내 용		목 표	실 적	진도율(%)
취약계층 맞춤형 방문건강관리 서비스		23,000건	12,706건	55
보건 및 복지자원 연계서비스		2,000건	986건	49
방문진료 및 순회진료		146회	68회	47
경로당 중심 어르신 건강관리 프로그램		119개소	50개소	42
쪽방지역 집중관리		500가구	421가구	84
전립선 무료검진 및 수술연계		300명	150명	50
재가암환자 관리사업	방문건강관리	1,200회	605회	50
	자원봉사 호스피스 서비스	800회	301회	38
	고단백 영양식이 제공	450회	192회	43
	활력증진 프로그램 운영	2회	1회	50
지역사회중심 재활사업	방문재활치료서비스	1,000회	241건	24
	재활기구 나눔은행 운영	300건	124건	50
	재활교육 및 연계	200명	98명	49
찾아가는 동주민센터사업		7월 실시	시기 미도래	

□ **향후계획**

- 대상발견 및 등록관리 위해 타부서 및 위탁기관과의 협조체계 유지
- 무료수술 포함 실질적 보건복지 연계서비스 중점 추진
- 지역사회기관과의 연계를 통해 다양한 재가암 활력증진 프로그램 개발
- 지역주민들의 재활의식 개선 및 관련기관 간 연계관계 구축

□ **소요예산**

(단위: 천원)

예 산 액	집 행 액	집행율(%)
394,252 (국189,758, 시 58,925, 구비145,569)	141,825 (국 68,394, 시 22,182, 구비 51,249)	36

치매예방, 조기진단 및 치료, 재활, 단계별 적정 관리의 “지역사회 기반 통합적 치매관리서비스”를 제공함으로써 치매환자 및 그 가족의 정신적, 육체적, 경제적 부담을 경감시키고 치매유병률 및 중증 치매환자 비율을 감소시켜 치매와 관련된 사회적 비용을 줄이고자 함

□ 사업개요

○ 치매지원센터 운영

- 목적 : 치매관리사업의 통합적이고 체계적인 서비스 제공
- 운용인력 : 총 13명
- 설치장소 : 영등포구 당산로29길 9, 그린&케어센터 3층, 4층
- 위탁운영기관 : 성애병원(2015. 12. 1 ~ 2018. 11. 30)

○ 치매예방 및 인식개선사업

- 교육 및 홍보자료 보급 및 프로그램 시행
- 언론 홍보, 캠페인 운영

○ 치매조기검진사업

- 대상 : 지역사회 거주 만 60세 이상 모든 어르신
- 수행절차 및 방법

- 1단계 : 선별검사(MMSE-DS) ⇒ 치매지원센터
- 2단계 : 정밀검사(신경인지검사, 전문의 진료 등) ⇒ 치매지원센터
- 3단계 : 감별검사(혈액검사, 뇌영상촬영 등) ⇒ 협약병원

○ 치매예방 및 등록관리사업(치매환자등록 누적인원 2,500명)

- 등록관리 : 치매지원센터에 등록하여 대상자별 상태(정상군, 고위험군, 치매군)에 맞게 적정관리서비스 계획 및 제공
- 치매환자관리 : 방문간호, 조호물품·실종방지인식표 배부, 가족모임 등
- 치매고위험군(정상군)관리 : 정기정밀(선별)검진, 인지건강프로그램 연계

○ 치매치료비 및 원인확진검사비 지원사업

- 치매치료비 지원
 - 대상 : 치매를 진단받은 저소득층 치매환자(평균소득 100% 이하)
 - 지원범위 : 치매진료비, 처방받은 약제에 대한 보험급여분

- 지원수준 : 월 3만원, 연 36만원 한도 내 본인부담금
- 지급절차 : 건강보험공단을 통하여 해당 지원금액 한도 내 일괄 지급
- 원인확진검사비 지원
 - 대상 : 정밀검진에서 치매로 분류된 저소득층(평균소득 100% 이하)
 - 지원범위 : 치매 원인 파악을 위한 감별검사(혈액검사, 뇌영상촬영 등)
 - 지원수준 : 병의원 상한 8만원, 상급종합병원 상한 11만원
 - 지급절차 : 원인확진검사비 수납 시, 지원금액을 제외한 금액 납부

○ 부설 '인지건강센터' 운영

- 대상자(치매군, 고위험군, 정상군) 상태에 따라 소그룹(5명~15명)운영
- 작업치료, 음악치료, 웃음치료, 운동교실, 영화상영, 원예치료 등
- 기억키움학교 운영 : 장기요양보험 등급 외 경증치매어르신 대상

□ 주요 추진실적

내 용	목 표	실 적	진도(%)
치매예방 및 인식개선사업	60,000명	34,250명	57
치매조기검진사업	6,700명	3,525명	53
치매예방 및 등록관리사업(치매환자 신규등록)	400명	164명	41
저소득층 치매치료비 지원	2,300건	973건	42
인지건강센터 운영	2,000회	914회	46

□ 향후계획

- 치매예방 및 인식개선사업
 - 초·중·고등학교 대상 인식개선 교육 확대 실시
- 치매예방 및 등록관리사업
 - 치매를 진단받은 어르신을 대상으로 치매 중증화 방지 프로그램 확대

□ 소요예산

(단위: 천원)

예 산 액	집 행 액	집행율(%)
678,764 (국 35,000, 시 330,827, 구비 312,937)	334,941 (국 26,000, 시 157,258, 구비 151,683)	49

의료비의 경제적 부담이 과중한 희귀·난치성 질환자에 대해 본인부담 의료비지원을 통하여 대상자와 그 가족의 경제적 부담을 감소시키고 삶의 질을 향상시키고자 함

사업개요

- 기 간 : 연중
- 대 상 : 희귀·난치성 질환134종(근육병등)을 앓고 있는 대상자중 소득 및 재산이 의료비 지원기준에 적합한 자
- 사업내용
 - 보건소 : 대상자 의료비 적합여부 전산등록 및 의료비 예탁
 - 국민건강보험공단 : 의료비 지급(의료기관에서 공단으로 직접청구)
 - 지원절차 : 접수 → 소득·재산조사 → 조사결과 검토 → 결과통보
 - 5월, 11월 상·하반기 기등록자에 대한 지원기준 적합여부 조사
 - 의료비지원사업 안내 및 홍보

추진실적

내 용	목 표	실 적	진도(%)
희귀·난치성질환자 등록	8,000건	4,128건	52

향후계획

- 다양한 경로를 활용하여 희귀·난치성 의료비 지원사업 홍보
- 암예방 및 만성병지원 강좌, 경로당 프로그램 연계 홍보

소요예산

(단위:천원)

예 산 액	집 행 액	집행율(%)
470,000 (국 141,000, 시 164,500, 구비 164,500)	282,000 (국 84,600, 시 98,700, 구비 98,700)	60

급속한 노령화로 인해 만성질환이 증가하여 국민 의료비가 급증하는 등 사회 경제적 부담이 커지는 바, 만성질환에 대한 체계적인 보건의료서비스를 제공하여 경제적 손실을 줄이고 지역 주민의 건강 수명을 연장하고자 함

□ 사업개요

- 기 간 : 연중
- 대 상 : 영등포구 주민 및 만성질환자

□ 추진실적

구 분	목 표	실 적	진도(%)
고혈압·당뇨 보건정보시스템 등록 관리사업	10,000명	4,200명	42
고혈압·당뇨병 질환관리 표준교육	30회	18회	60
내 혈압 바로알기 캠페인	20회	9회	45

□ 향후계획

- 고혈압·당뇨 보건정보시스템 등록관리사업
 - 진료실 내소 주민 및 방문보건대상자 등록관리
- 고혈압·당뇨병 질환관리 표준교육
 - 대 상 : 고혈압·당뇨약을 복용하고 있는 주민
 - 내 용 : 질환관리 및 일상생활 습관관리 교육
- 내 혈압 바로알기 캠페인
 - 대 상 : 만성질환에 관심 있는 지역 주민
 - 일 시 : 6~10월, 매월 3째주 목요일 14:00~16:00

□ 소요예산

(단위:천원)

예 산 액	집 행 액	집행율(%)
14,106 (국 7,053, 시 2,116, 구비 4,937)	7,194 (국 3,597, 시 1,080, 구비 2,517)	51

고혈압, 당뇨병, 고지혈증, 비만 등 대사증후군관련 질환의 조기발견 및 개인별 맞춤형 건강관리시스템을 구축하여 통합적인 건강서비스를 제공하고자 함

□ 사업개요

- 기 간 : 연중
- 대 상 : 만 20~64세 주민
- 검진내용 : 혈압, 혈당, 중성지방, 복부둘레, HDL콜레스테롤
- 맞춤상담 : 검진 결과에 따른 혈액, 영양, 운동 등 맞춤 건강 상담

□ 추진실적

구 분	목 표	실 적	진도(%)
대사증후군 조기발견 검사 및 등록관리	12,000명	5,600명	47
유소견자 등록 관리	6,000명	2,900명	48
건강보험공단 검진결과이상자 대사증후군 검진연계	1,200명	550명	46
주민인식개선 홍보 캠페인	30회	14회	47

□ 향후계획

- 대사증후군 조기발견검사 및 등록관리
- 유소견자 등록관리
 - 대사검진 결과 유소견자 6개월, 12개월 추후검진
- 건강보험공단 검진결과이상자 대사증후군 검진연계
 - 대상자 1:1 검진독려 전화 및 건강 상담
- 주민인식개선 대사증후군 홍보 캠페인
 - 일시 : 6~10월, 매월 3째 주 목요일 14:00~16:00

□ 소요예산

(단위:천원)

예 산 액	집 행 액	집행율(%)
366,920 (시 116,000, 구비 250,920)	165,114 (시 58,000, 구비 107,114)	45

국민 사망원인 1위인 암의 조기 발견으로 치료율을 높이고, 저소득층의 암으로 인한 경제적 부담 완화 및 사망률 감소로 삶의 질 향상과 국민의 건강 증진에 기여하고자 함.

□ 사업개요

- 기 간 : 연중
- 대 상 : 의료급여수급자 및 건강보험료 하위 50% 이내
- 검진항목 : 5대암(위암, 간암, 대장암, 유방암, 자궁경부암)
- 내 용
 - 보건소 : 검진주기 및 연령에 따라 암 검진 독려·홍보 및 검진비 위탁
 - 국민건강보험공단 : 검진비 지급

□ 주요 추진실적

내 용	목 표	실 적	진도(%)
국가암 조기검진	50,000건	23,220건	46
암 예방 건강강좌	4회 200명	2회 100명	50

□ 향후계획

- 국가암검진사업 홍보
 - 국가암 검진기관에 검진안내문 발송 및 검진비용 1개월 이내 청구 협조
 - 기간제근로자 및 공공근로자를 통하여 암 검진 1:1상담 및 독려 전화
 - 미수검자 암 검진 독려 우편 발송 및 아파트 관리사무소를 활용한 홍보
- 암 예방강좌 개최
 - 2회 100명(대림동 보건분소, 영등포 노인종합복지관)
 - 암 조기검진의 중요성 및 수검율 향상 도모

□ 소요예산

(단위:천원)

예 산 액	집 행 액	집행율(%)
262,500 (국 78,750, 시 91,875, 구비 91,875)	150,121 (국 45,036, 시 52,543, 구비 52,542)	57

암 환자를 지원하여 경제적 부담을 완화하고 암으로 인한 사망률 감소와 삶의 질 향상에 기여하고 자 함.

□ 사업개요

- 기 간 : 연 중
- 대 상 : 의료비 지원대상자로 등록된 암환자
- 내 용
 - 18세미만(소아암) : 백혈병 3,000만원, 백혈병이외 2,000만원 까지
 - 국가 암검진 수검한 건강보험가입자(5대암) : 급여의 본인부담금 200만원 까지
 - ※ 5대암 : 위암, 간암, 대장암, 유방암, 자궁경부암
 - 의료급여수급자(전체 암종) : 요양급여의 본인부담금 120만원, 비급여 100만원 까지
 - 저소득 폐암환자 : 본인일부부담금 최대 200만원 지원
 - ※ 연속하여 최대 3년간 지원

□ 주요 추진실적

내 용	목 표	실 적	진도(%)
암 환자의료비 지원	400건	250건	63

□ 소요예산

(단위:천원)

예 산 액	집 행 액	집행율(%)
255,500 (국 76,650, 시 89,425, 구비 89,425)	153,300 (국 45,990, 시 53,655, 구비 53,655)	60

지역보건의료계획 수립에 필요한 시·군·구 단위 건강통계산출과 지역보건사업 성과를 체계적으로 평가할 수 있는 기초자료 생산을 목적으로 함.

□ 사업개요

- 기 간 : 연 중
- 대 상 : 지역주민 19세이상 성인 약 915명
- 내 용
 - 조사원 모집 및 교육 실시 : 교육훈련을 수료한 조사원 5명
 - 건강조사대상 가구선정통지서 및 홍보물 발송
 - 표본으로 선정된 가구에 가구선정통지서 발송
 - 구청소식지 홍보, 구청 및 보건소 홈페이지 홍보, IPTV 홍보
 - 지역사회 건강조사 내용(18개영역 203문항)
 - 건강수준, 흡연, 음주, 안전의식, 운동 및 신체활동, 비만 및 체중 조절, 의료이용, 사고 및 중독, 활동제한 및 삶의 질, 보건기관 이용, 심정지, 교육 및 경제활동
 - 건강조사 웹지원시스템관리 및 통계자료 검독
 - 자료분석 및 통계보고서 작성 및 검독(서울대학교 보건대학원)
 - 지역사회 건강통계 책자 발간 : 2017. 3월 예정

□ 주요 추진실적

내 용	목 표	실 적	진도(%)
지역사회건강조사 완료	915건	시기 미도래	-

※ 2016년 8월에 지역사회건강조사 시작 예정

향후계획

- 추진기간 : 2016. 8. 16 ~ 10. 31
- 사업진행절차
 - 교육 수료한 5명의 조사원이 표본으로 선정된 가구방문 1:1 면접조사
 - 노트북이용 전자조사표 활용(종이를 사용하지 않고 조사결과 인터넷 전송)

소요예산

(단위:천원)

예산액	집행액	집행율(%)
47,266 (국 23,633 시 11,817 구비 11,816)	시기미도래	-

복잡해지고 다양한 사회적·환경적 요인으로 자살, 우울 등 정신건강문제가 급증함에 따라 생애주기별 정신 건강 검진을 강화하고, 정신질환의 조기발견, 치료 재활 등 통합적인 정신보건 서비스를 제공하고자 함.

□ 사업개요

- 추진근거 : 정신보건법 제13조(지역사회정신보건사업 등), 제13조의2
- 사업대상 : 지역주민 및 정신질환자
- 주요기능 : 정신질환자 고위험군의 조기발견 및 개입, 등록회원 재활 서비스
- 추진인력 : 13명(가톨릭대학교 여의도 성모병원 위탁 운영)

□ 주요 추진실적

내 용	목 표	실 적	진도(%)
중증 정신질환자 신규 등록 및 환자 관리	820명	810명	99
등록회원의 직업재활, 사회적응 프로그램	120회	67회/327명	56
위기대응 체계 구축 및 지역사회 연계	1,300건	661건	51
정신건강증진사업(강좌 및 홍보)	4,500명	2,255명	50
아동·청소년 정신건강증진	32회	16회	50
건강음주 희망 프로젝트	30회	23회	76
자살 위기개입 및 관리	100명	52명	52

□ 향후계획

- 일반상담을 통한 회원발굴
 - 찾아가는 동사무소 서비스에 맞추어 개별화된 상담을 통한 적극적 서비스 제공으로 회원 발굴

□ 소요예산

(단위:천원)

예 산 액	집 행 액	집행율(%)
696,326 (시 318,163, 구비 318,163)	388,806 (시 194,403, 구비 194,403)	56

현대사회의 각종 사회병리적 현상인 우울, 자살, 성폭력, 학교폭력 등에 대처하기 위한 지역사회 역할을 강구하여 정신건강증진사업을 실질적이고 효율적으로 수행함으로써 주민들의 안전과 행복한 삶에 기여하고 정신건강 으뜸구로 자리매김하고자 함

□ 사업개요

- 추진근거 : 정신보건법 제4조(국가 등의 의무)
- 사업대상 : 정신, 심리적 상담을 원하는 영등포 구민
- 주요기능
 - 대상자 심층 심리평가 및 상담 실시,
 - 생애 주기별 정서장애 조기발견 및 개입
 - 우울 · 자살 예방사업

□ 주요 추진실적

내 용	목 표	실 적	진도(%)
개인상담	2,160건	1,050건	48
이동상담(복지관, 임산부, 노인, 주민센터)	42회/150명	21회/117명	50
집단상담(장애인, 치매, 심리극)	24회/112명	16회/111명	66
집단프로그램(아동청소년)	10개소/800명	5개소/320명	50
생애주기별 정신건강증진 강좌	50회/1,450명	26회/989명	52
생명존중문화 확산 홍보 및 캠페인 실시	150회	72회	48

□ 향후계획

- ‘열린 상담실(가칭)’ 운영
 - 내소 상담 서비스종결 후 지속관리 차원에서 자조모임 운영
- 구청 및 주민센터 연계 이동상담 실시
 - ‘찾아가는 동 주민센터’ 사업 연계 정신건강서비스 추진

□ 소요예산

(단위: 천원)

예 산 액	집 행 액	집행율(%)
144,240(구비)	62,023(구비)	43

자살률 감소를 위하여 영등포구민의 자살예방에 대한 인식개선과 함께 자살 의 시도자를 신속히 발견하여 전문적인 서비스를 제공받을 수 있도록 지역 사회 환경을 개선함

□ 사업개요

- 추진근거 : 정신보건법 제4조(국가 등의 의무)
- 사업대상 : 영등포 구민, 자살 고위험군
- 주요기능 : 자살 고위험군 발굴 및 자살예방 지킴이 양성, 생명존중 홍보 및 교육

□ 주요 추진실적

내 용	목 표	실 적	진도(%)
지역사회 자원 발굴 및 네트워크 구축	10회	7회	70
자살예방지킴이 양성 및 사후관리	15회/300명	6회/139명	40
준사례관리자 양성 및 서비스 제공	18명/54명	10명/30명	55
자살 고위험군 발굴 및 의뢰	100명	66명	66
자살예방 및 생명존중 교육	25회/900명	22회/2,113명	88
“누구에게나 엄마가 필요하다” 프로그램	2회/40명	1회기/17명	50
홍보 및 캠페인 실시	110회/4,000명	52회/4,500명	47

□ 향후계획

- 자살고위험군 발굴 및 의뢰 활성화
 - 매월 지킴이의 날을 통한 자살예방지킴이 활동 독려
 - 준 사례관리자 및 생명이음청진기 활동 등 안내

□ 소요예산

(단위: 천원)

예 산 액	집 행 액	집행율(%)
100,000(시비)	41,510(시비)	42

Ⅲ . 중점사업 실적

연 번	사 업 명	쪽
①	영유아 예방접종비 지원확대	24
②	산후 조리비 지원 사업	25
③	「찾아가는 동주민센터」 어르신방문건강관리사업	26
④	주민건강종합관리센터 운영	27
⑤	여의도 복지센터 대사증후군 상담실 설치운영	28

표준예방접종 지침에 의거하여 적기에 적절한 예방접종을 전액 지원함으로써, 저출산시대 예방접종에 대한 비용부담 경감과 복지향상 및 감염병 발생 차단으로 영유아의 건강보호·증진에 기여하고자 함

□ 사업개요

- 근 거 : 감염병의 예방 및 관리에 관한 법률 제24조(정기예방접종)
- 기 간 : 연중
- 대 상 : 만12세 이하 어린이
- 장 소 : 위탁의료기관, 보건소 및 보건분소
- 내 용 : 국가필수예방접종(15종) 백신비, 시행비 전액 지원
 - 자궁경부암(2016년 추가, 만12세 여아 1,300명 × 2회 접종), A형간염(2015년), 폐렴구균(2014년), BCG(피내용), B형간염, Td, Tdap, DTaP, IPV, 수두, MMR, 뇌수막염, 일본뇌염(사백신, 생백신), DTaP-IPV

□ 주요 추진실적

구 분	목 표	실 적	진도(%)
어린이 국가예방접종 지원	87,000건	38,500건	44
위탁의료기관 점검(자율·방문점검)	3회	1회	33

□ 향후계획

- 6월 중 만12세 여아 자궁경부암 도입에 따른 지역주민 홍보
- 위탁의료기관 9월 방문점검 및 11월 자율점검 실시

□ 소요예산

(단위: 천원)

예 산 액	집 행 액	집행율(%)
3,534,425 (국1,060,326, 시1,408,866, 구비1,065,233)	1,397,645 (국419,293, 시556,556, 구비421,796)	40

출산장려정책의 일환으로 관내 저소득 출산가정에 건강관리사 파견비를 지원하여 경제적 부담을 완화시키고, 산모 및 신생아의 건강관리를 도모하여 건강도시 영등포구현에 이바지하고자 함.

□ 사업개요

- 추진근거
 - 2016년 산후조리비 지원사업 추진계획 [건강증진과-1659(2016.01.29)]
- 사업기간 ; 2016. 3. 1 ~
- 사업대상 ; 분만 6개월 전 영등포구에 주민등록이 등재된 산모
- 소득기준
 - 기준중위소득 80%이하(태아포함 3인가족 직장건강보험료 88,428원 이하)
 - 기준중위소득 81~100% 중 예외기준 해당자
 - 81~100% 예외기준 : 희귀난치성질환 산모, 장애인산모 및 장애신생아, 쌍생아 이상 출산가정, 둘째아 이상 출산가정, 새터민산모, 결혼이민산모, 미혼모산모(만18세이하산모, 미혼모시설입소자)
- 지원내용 ; 산모·신생아 건강관리 지원사업의 본인부담금 지원
 - 전체 사업비의 10%를 제외한 본인부담금 전액을 영등포구비로 지원
- 지원목표 ; 600건

□ 주요 추진실적

목 표	실 적	집행율(%)
600건	200건	33

□ 향후계획

- 보도자료 제출 및 적극적인 현장홍보(산부인과, 산후조리원 방문)

□ 소요예산

(단위: 천원)

예 산 액	집 행 액	집행율(%)
137,000(구비)	45,210(구비)	33

3 『찾아가는 동주민센터』 어르신방문건강관리사업 지역보건팀

65세 이상 어르신과 빈곤위기 가정을 대상으로 보편적 방문건강관리서비스를 제공하여 장기요양 예방 및 어르신 건강수명 연장으로 구민의 삶의 질 향상에 기여하고자 함

□ 사업개요

- 목적
 - 65세 이상 어르신의 건강수명 연장과 장기요양 예방
 - 빈곤위기가정의 건강관리
- 대상
 - 65세 이상 어르신
 - 2016년 65세, 70세 도래 어르신 6,452명, 1개동 평균 365명
 - 빈곤위기가정
- 인력 : 무기계약직 어르신방문간호사 18명(보건소 소속, 동주민센터 배치)
- 내용 : 보편적 방문건강관리 서비스 제공

□ 주요 추진실적

- 어르신방문건강관리사업 계획서 작성 : 2016. 4
- 어르신방문간호사 채용 방침 : 2016. 4
- 어르신방문간호사 18명 채용완료 : 2016. 5

□ 향후계획

- 어르신방문간호사 전문교육(서울시 건강증진과) : 2016. 6. 13 ~ 6. 30
- 어르신방문간호사 동주민센터 배치(동별 1명) : 2016. 7. 1

□ 소요예산

(단위: 천원)

예산액	집행액	집행율(%)
388,971천원(시비)	시기미도래 (7월 예정)	-

건강 100세 시대를 맞이하여 지역주민에게 건강검진을 통한 질병발견 및 맞춤 상담을 실시하고 건강 재테크 프로그램을 실시, 생활밀착형 건강관리 통합 서비스를 제공하여 『건강도시 영등포』 실현에 만전을 기하고자 함

□ 사업개요

- 기 간 : 연중
- 대 상 : 전 주민
- 기 간 : 2016. 1월 ~ 12월
- 주요내용 : 건강검진, 검사결과 상담, 체험교육, 건강 재테크 프로그램운영
- 예 산 : 413백만원

□ 추진실적

구 분	목 표	실 적	진도(%)
청소년 건강프로젝트	49,000명	19,760명	40
대사증후군 프로젝트	26,000명	16,000명	61
건강100세 프로젝트	5,000명	2,000명	40

□ 향후계획

- 청소년 건강프로젝트 : 관내 초·중·고등학교 학생
 - 기초건강검진 : 병리검사 등 14~17항목 및 검진결과 의사상담
 - 체험교육 및 건강 재테크 프로그램 운영 : 금연, 영양, 절주, 운동 교육
- 대사증후군 프로젝트 : 20~ 64세 이하 주민
 - 기초건강검진 및 검사결과 상담, 건강재테크 프로그램 운영
- 건강100세 프로젝트 : 65세이상 어르신
 - 기초건강검진, 건강 재테크 프로그램 운영

□ 소요예산

(단위:천원)

예 산 액	집 행 액	집행율(%)
413,000 (국 39,000, 시 117,000, 구비 257,000)	165,200 (국 86, 시 58,000, 구비 107,114)	40

고령화와 식습관의 변화로 증가하는 만성질환을 예방하기 위하여 여의도복지관 대사증후군상담실을 설치 운영하여 100세 시대 주민의 건강수요에 부응하고 '건강도시 영등포' 구현에 만전을 기하고자 함.

□ 사업개요

- 기 간 : 연중
- 대 상 : 만 20~64세 주민
- 검진내용 : 혈압, 혈당, 중성지방, 복부둘레, HDL콜레스테롤
- 맞춤상담 : 검진 결과에 따른 혈액, 영양, 운동 등 맞춤 건강 상담

□ 시설 개요

- 위 치 : 영등포구 여의도동 56-1(여의도복지관 지하1층)
- 면 적 : 18.74㎡
- 개소 운영 : 2016. 5. 9.
- 운영 일자 : 매주 2회(화, 목), 09:00 ~ 12:00, 출장검진 운영

□ 추진실적

구 분	목 표	실 적	진도(%)
대사증후군 조기발견 검사 및 등록관리	1,000명	110명	11
유소견자 등록관리	500명	55명	11
건강보험공단 검진결과이상자 대사증후군 검진연계	100명	10명	10
주민인식개선 홍보 캠페인	20회	12회	60

□ 향후계획

- 여의도복지관 대사증후군상담실 상시 운영
 - 시 기 : 2016. 8월 이후(추경예산 확보)
 - 인력 활용 방안
 - 3명(재배치: 간호사1명, 영양사1명, 신규채용: 운동 처방사1명)
- 대사증후군 조기발견검사 및 등록관리
- 건강검진 결과이상자 검진등록을 위한 상담

- 대 상 : 건강보험공단 검진결과 이상자로 보건소로 통보된 주민
- 내 용 : 검진대상자 전화상담 등 대사증후군검진 등록 건강관리
- 주민인식개선 홍보캠페인 : 6~12월, 매월 3째주 목요일 14:00~16:00

소요예산

(단위:천원)

예 산 액	집 행 액	집행율(%)
25,300(구비)	15,000(구비)	59