

제195회 구의회 제1차 정례회

2016. 6. 15. ~ 6. 27.

청림 영등포

국 별

2016년 주요업무 보고



안전건설국

보고 순서

| | |
|-----------------|--------|
| I . 일반 현황 | ••• 1 |
| II . 주요업무 추진 실적 | ••• 6 |
| III . 중점사업 실적 | ••• 22 |

I. 일 반 현 황

1 조 직

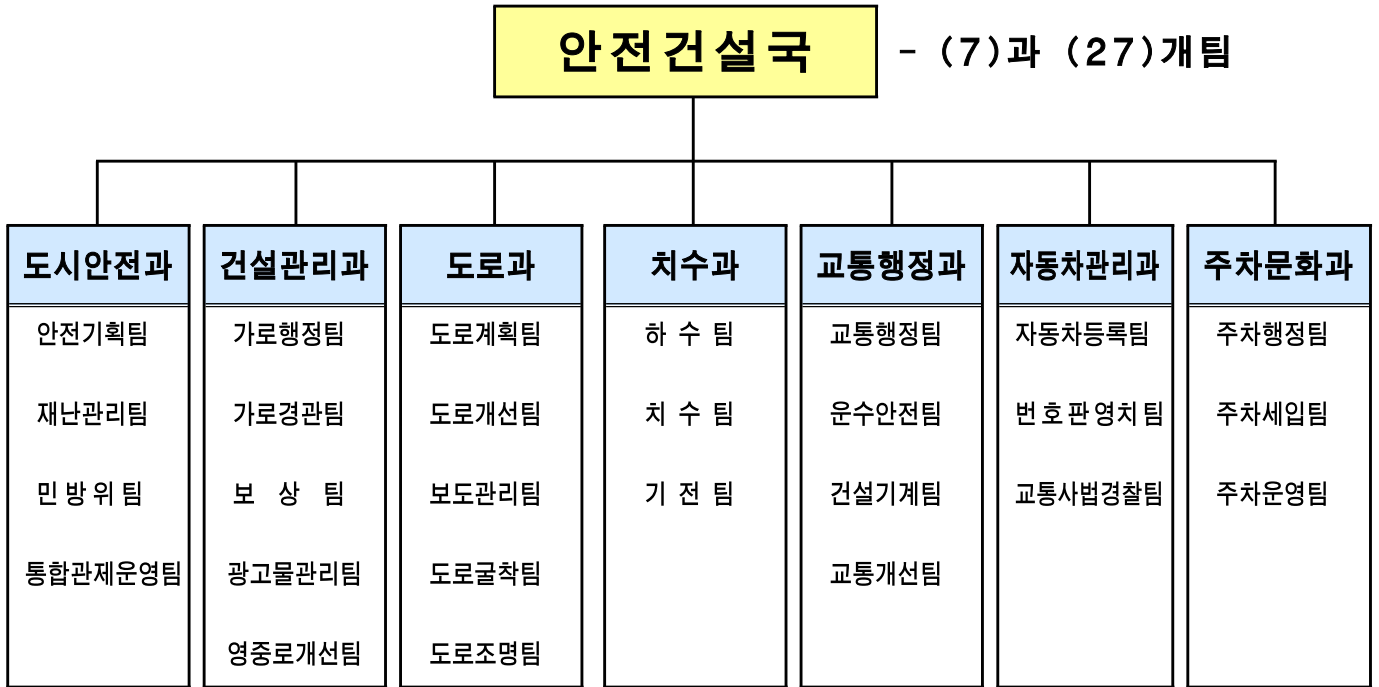

2 인 력

| 구 분 | 계 | 일 반 직 | | | | | | 관리운영직 | | | | 별정직 · 임기제 | | | |
|-----|-----|-------|----|----|----|-----|----|-------|----|----|----|-----------|----|----|----|
| | | 4급 | 5급 | 6급 | 7급 | 8급 | 9급 | 6급 | 7급 | 8급 | 9급 | 6급 | 7급 | 8급 | 9급 |
| 정 원 | 200 | 1 | 7 | 43 | 62 | 55 | 18 | 1 | 2 | 6 | 1 | 1 | 1 | 1 | 1 |
| 현 원 | 196 | 1 | 7 | 48 | 61 | 31 | 27 | 1 | 12 | 3 | | 1 | 1 | 1 | 2 |
| 과부족 | △4 | | | 5 | △1 | △24 | 9 | | 10 | △3 | △1 | | | | 1 |

3

주요시설 및 장비

도시안전과

| 구분 | 명칭 | 현황 | 비고 |
|----|---------------|----------------|----------------------------|
| 시설 | U- 영등포 통합관제센터 | 영등포보건소지하1층/1개소 | - 관제실, 회의실, 장비실 |
| | CCTV | 825개소/1,277대 | |
| | 재난위험 시설 | 27개소 | - D급 25, E급 2 |
| 장비 | 영상관제시스템 | 79대 | - 서버, 영상저장장치, 보안시스템, 관제용PC |
| | 통신장비 | 6대 | - 자가정보통신망, 네트워크 장비 |
| | 영향음향시스템 | 1식 | - 모니터 등 |
| | 민방위 장비 | 2,298대 | - 전자메가폰, 지휘용 앰프 등 |

건설관리과

□ 가로 시설물 현황

| 보도상 영업시설물 | | | 광고물 시설물 | | |
|-----------|--------|--------|---------|---------|-------|
| 소 계 | 가로 판매대 | 구두 수선대 | 소 계 | 현수막 게시대 | 시민게시판 |
| 148개소 | 74 | 74 | 68개소 | 36 | 32 |

□ 옥외광고물 현황

| 계 | 옥상 | 돌출 | 지주 | 가로형 | 세로형 | 기 타 |
|---------|----|-------|-----|-------|-----|-----|
| 6,371개소 | 58 | 1,675 | 161 | 4,106 | 65 | 306 |

도 로 과

도로현황 : 주요간선도로(경인로 외 27개 노선)

| 연장 390.6km | | 도 로 율 |
|------------|------------|-------------------------|
| 시도 76.0km | 구도 314.6km | 23.4% (서울시 : 22.42%) |

시설물 현황

| 계 | 교 량 | 고가차도 | 지하차도 | 지하보도 | 보도육교 | 입체교차로 |
|------|-----|------|------|------|------|-------|
| 50개소 | 20 | 6 | 12 | 1 | 6 | 5 |

조명시설

| 가 로 등 - 구 관리 | 보 안 등 - 구 관리 |
|-----------------|-------------------|
| 8,679등(LED 762) | 9,800등(LED 1,355) |

치 수 과

시설물 현황

| 구 분 | 빗물펌프장 | 간이펌프장 | 수 문 | 원격감시시설 | 하수관거 | 하천 |
|------|-------|-------|---------------|--------|----------|-----------------|
| 시설개요 | 8개소 | 7개소 | 23개소 (59문) | 26개소 | 473,220m | 4개 (16.94km) |

교통행정과

교통시설물 현황

| 계 | 도로안내표지 | 보행자안내표지 | 도로반사경 | 자전거보관대 | 무인자전거시설 |
|-------|--------|---------|-------|-----------------|-------------|
| 953개소 | 536 | 57 | 228 | 129 (3,738대) | 3 (302대) |

건설기계 등록

| 계 | 영업용 | 자가용 | 관 용 | 비 고 |
|---------|--------|-------|-----|-------------------------|
| 17,699대 | 15,926 | 1,760 | 13 | 서울시 전체(46,800대)의 37.82% |

자동차관리과

자동차 등록 현황

| 계 | 승용차 | 승합차 | 화물차 | 특수자동차 | 이륜자동차 |
|----------|---------|-------|--------|-------|--------|
| 165,014대 | 119,779 | 6,485 | 20,800 | 1,057 | 16,893 |

주차문화과

주차장 현황

| 구분 | 계 | 노상주차장 | | | | 노외주차장 | | | | 건축물 부설주차장 | | | | |
|-----|---------|-------|-------------|-----------|-----------|-------|-----------|-----------|-------|-----------|----------|----------|----------|-----------|
| | | 소계 | 거주자 우선주차 | 공영 (구) | 공영 (시) | 소계 | 공영 (구) | 공영 (시) | 민영 | 소계 | 그린 파킹 | 일반 주택 | 공동 주택 | 일반 건축물 |
| 개 소 | 11,807 | 5,562 | 5,511 | 41 | 10 | 65 | 29 | 3 | 33 | 6,180 | 1,683 | 1,885 | 958 | 1,654 |
| 면 수 | 160,411 | 6,832 | 5,511 | 933 | 388 | 5,871 | 2,656 | 1,235 | 1,980 | 147,708 | 2,835 | 4,418 | 67,697 | 72,758 |

CCTV 현황

| 계 | 불법 추정차 단속용 | 그린파킹 계도용 |
|------|------------|----------|
| 205대 | 113 | 92 |

4

예산 현황

(단위 : 천원)

| 부서명 | 예산액 | 집행액 | 집행율(%) |
|--------|------------|------------|--------|
| 계 | 43,005,154 | 15,813,475 | 36.8 |
| 도시안전과 | 3,446,060 | 1,737,933 | 50.4 |
| 건설관리과 | 650,927 | 399,024 | 61.3 |
| 도로과 | 6,961,874 | 2,002,574 | 28.8 |
| 치수과 | 4,144,716 | 1,963,757 | 47.4 |
| 교통행정과 | 748,780 | 129,976 | 17.3 |
| 자동차관리과 | 323,568 | 112,745 | 34.8 |
| 주차문화과 | 26,729,229 | 9,467,466 | 35.4 |

Ⅱ . 주요업무 추진 실적

| 연번 | 사 업 명 | 쪽 |
|----|------------------------------------|----|
| ① | 재난 안전관리 체계의 강화 | 7 |
| ② | U-영등포통합관제센터 운영 관리 | 9 |
| ③ | 도로·하천 등 행정재산 관리 | 10 |
| ④ | 주민통행불편 해소 및 도시미관 조성 | 11 |
| ⑤ | 도림동 ~ 신도림역 간 연결로 개선공사 | 12 |
| ⑥ | 도림동 286-11 ~ 187-39 간 도로개설공사 | 13 |
| ⑦ | 도로정비공사 - 5개소 | 14 |
| ⑧ | 여의도 배수분구 하수관로 종합정비 공사 | 16 |
| ⑨ | 영등포동7가 43-7~63-46호간 하수관로 개량공사 · | 17 |
| ⑩ | 양평1빗물펌프장 배수펌프 개량 | 18 |
| ⑪ | 교통안전시설물 설치 | 19 |
| ⑫ | 과태료 체납자 변호판 영치 | 20 |
| ⑬ | 공영주차장 건설 적극 추진 | 21 |

각종 재난으로부터 주민의 생명·신체 및 재산을 보호하고 재난발생시 신속한 대처로 주민이 편안하고 안전하게 생활할 수 있도록 하고자 함

□ 사업개요

- 재난 유형별 안전관리계획 수립으로 각종 재난 및 안전사고 사전대비
- 안전문화운동의 지속적 추진으로 재난 예방

□ 주요추진실적

- 한파 종합대책 추진: '15.12. 1.~'16. 3.15.
 - 노숙인, 쪽방촌, 어르신 및 장애인 시설 안전점검, 독거어르신 보호활동 (한파 피해 없음)
- 공무원 및 공사관계자 재난안전 교육 실시: 2.16.(화)/209명
 - 해빙기 대비 안전관리 및 최근 건설사고 사례 및 재난대응 행동요령 등
- 지역축제 안전관리계획 심의 및 유관기관 현장합동점검 실시
 - 제18회 양평1동 정월대보름 맞이 민속놀이축제 : 2.21.
 - 제12회 여의도 봄꽃축제 : 4.4.
 - KBS전국노래자랑 : 4.27.
- '15년도 재난관리 실태 공시
 - 공시일시 : '16.3.31.(영등포 구보 및 구 홈페이지)
 - 공시내용 : '15년도 재난의 발생 및 수습 현황 등 재난관리실태 공시
- 서울 대규모 복합재난 합동훈련 실시
 - 일 시 : 4. 27.
 - 장 소 : 여의도 한강공원 / 원효대교 남단
 - 재난현장통합지원본부, 응급의료소 설치, 엠블런스 출동 훈련 실시
- '16 재난대응 안전한국 훈련 실시
 - 일 시 : 5.16.~5. 20.(5일간)
 - 주요내용 : 비상소집 훈련, 안전문화 주민체감 교육, 소방차 길터주기 훈련, 심폐소생술 체험 훈련, 토론기반/실행기반 훈련(저지대 침수 대비 훈련), 다중이용시설 화재대피 훈련, 재난취약대상자 대피 훈련, 민방위 의날 지역특성화 훈련 등

- 영등포구 안전관리계획 수립 및 책자 제작 배포 : 5.19.
 - 내 용 : 자연재난, 사회재난 안전관리분야에 대한 단계별 대책
 - 제작부수 : 100부(구청 및 동 주민센터, 유관기관 등)

□ **향후계획**

- 재난유형별 현장조치 행동매뉴얼 정비
 - 현 황 : 위기관리 매뉴얼 정비(자연재난 및 사회재난)
 - ☞ 풍수해, 대설, 지진, 한파, 감염병, 대형건축물붕괴 등
 - 정비방향 : 재난관리 환경의 변화를 반영한 실용적인 매뉴얼 정비
- 자연재난(폭염, 한파 등) 사전대비 업무추진
 - 폭염 (6월~9월), 한파 (11월~12월)
- 안전문화운동 계절별·분야별 안전문화 실천운동 전개
 - 내 용 : 사회전반의 안전 불감증 심각, 안전문화의식 제고필요
 - ☞ 안전관련 교육 및 캠페인, 홍보 실시
- 어린이 재난안전 예방 교육 실시(6월~9월)
 - 대 상 : 관내 65개소 어린이집(교육신청)
 - 교육내용 : 재난안전(지진, 화재, 폭우) 및 생활안전교육(물놀이, 교통안전)

□ **소요예산**

(단위: 천원)

| 예 산 액 | 집 행 액 | 집행율(%) |
|-----------------------------------|---------------------------------|--------|
| 19,287천원 (국비 3,000, 구비 16,287) | 6,986천원 (국비 3,000, 구비 3,986) | 36.2% |

관제센터 시스템 및 현장CCTV 유지관리와 24시간 실시간 영상모니터링으로 통합관제센터 기능을 유지 강화함으로써 구민이 믿고 안심할 수 있는 주거환경을 조성코자 함

□ 사업개요

- 관제센터 연계 CCTV 운영 현황

| 대분류 (개인정보보호법) 중분류(행자부) 소분류 (영등포구) | 합 계 | 범죄예방(방법) | | | | | | 교통 단속 | 시설 안전 |
|---|-------|----------|----------|----------|-----------|----------|-------------------|-----------|-----------|
| | | 생활방법 | | | 어린이 보호 | 무단 투기 | 유관 기관 (경찰서) | | |
| | | 방법 | 그린 파킹 | 공원 방법 | | | | 불법 주정차 | 대림 운동장 |
| 개소수 | 825 | 404 | 92 | 85 | 76 | 38 | 15 | 113 | 2 |
| 대수 | 1,277 | 546 | 92 | 91 | 122 | 38 | 15 | 371 | 2 |

- 사업내용

- 방법용CCTV 관제용역
- U-영등포통합관제센터 및 CCTV 현장 시설장비 유지보수
- 방법 취약지역 CCTV 신규 증설(46개소)
- 노후된 CCTV 화질개선 및 비상벨 교체로 신속 대응

□ 주요 추진실적

- 방법용 CCTV 관제용역 시행
- CCTV 통합유지보수 용역 시행
- 4월 : 방법CCTV 신규 증설 및 성능개선 조달 발주

□ 향후계획

- 6월 ~ 9월 : 방법CCTV 신규 증설 및 성능개선 계약 및 시행
- 6월 ~ 10월 : 어린이보호구역 내 방법용 CCTV 설치(11개소)

□ 소요예산

(단위:천원)

| 예산액 | 집행액 | 집행율(%) |
|---|-------------------------|--------|
| 2,743,000 (국900,000 시100,000 구비1,743,000) | 264,000 (구비 264,000) | 10 |

국·공유 행정재산 사용자에게 대한 사용료 부과와 무단사용자에게 대해 권리 보존 및 변상금을 부과하고 세원 발굴을 통한 세입 증대 및 체계적인 행정재산 관리에 만전을 기하고자 함

□ 사업개요

- 기 간 : '16. 1. 1. ~ 12. 31.
- 대 상 : 공공용지 4,691 필지 5,262,375㎡
- 내 용
 - 도로사용료 정기분 부과 ⇒ 3월
 - 도로 무단 점유 변상금 정기분 부과 ⇒ 12월
 - 행정재산 실태조사를 통한 신규 세원 발굴 ⇒ 연중
- 징수목표

(단위 : 천원)

| 계 | 도로사용료 | 변상금 | 하천사용료 | 과 태 료 | 징수교부금 | 가로판매대 사용료 |
|-----------|-----------|---------|--------|--------|-----------|-----------|
| 6,527,871 | 3,439,639 | 965,223 | 14,310 | 58,390 | 2,011,867 | 38,442 |

□ 주요 추진실적

(단위 : 천원)

| 구 분 | 목 표 | 부과 | 징 수 | 징수율 |
|-------------|-----------|-----------|-----------|--------|
| '16.5.31.현재 | 6,527,871 | 3,744,100 | 3,605,184 | 96.28% |

□ 향후계획

- 차량출입시설 전수조사(6~7월)
- 공유재산 정기 실태 조사(6~10월)
- 행정재산 무단점유 변상금 부과 자료조사(10~11월)

□ 소요예산

(단위:천원)

| 예 산 액 | 집 행 액 | 집행율(%) |
|-----------------------|-----------------------|--------|
| 45,730 (구비 45,730) | 20,180 (구비 20,180) | 44.1 |

주민생활에 불편을 초래하고 있는 도로상 불법 거리가게, 노상적치물 및 옥외광고물에 대한 효율적인 정비와 지속적인 관리로 가로환경 수준 향상과 아름다운 도시미관을 조성하고자 함.

□ 사업개요

- 기 간 : '16. 1. 1. ~ 12. 31.
- 정비대상 : 거리가게 및 노상적치물, 불법광고물(고정·유동)
- 정비방법 : 자율정비 유도와 지역별 여건을 고려하여 단계적 추진

□ 주요 추진실적

- 거리가게 및 노상적치물 정비 실적
 - 특별정비 : 봄꽃축제, 마늘시장, 공휴일·야간 등 근무시간 외 28건
 - 정비실적
 - 거리가게 및 노상적치물 정비 : 12,832건
 - 강제수거 : 562건(거리가게 463건, 노상적치물 99건)
 - 행정처분 : 68건 16,668천원
- 불법광고물 정비

(단위: 건)

| 유동광고물 | | | | | 고정광고물 | | | |
|--------|--------|-----|-------|-------|-------|--------|----|----|
| 계 | 현수막 | 입간판 | 에어라이트 | 기타 | 계 | 가로(세로) | 돌출 | 기타 |
| 18,058 | 11,238 | 267 | 53 | 6,500 | 26 | 14 | 2 | 10 |

□ 향후계획

- 대형·기업형 거리가게 집중 단속과 반복·상습적 위반자에 대한 행정조치
- 풍수해 대형광고물(옥상간판 등) 특별 안전점검 실시
- 불법광고물 부착방지판 설치 및 지속적인 정비와 불법광고주 행정조치

□ 소요예산

(단위:천원)

| 예산액 | 집행액 | 집행율(%) |
|-------------------------|-------------------------|--------|
| 473,684 (구비 473,684) | 333,908 (구비 333,908) | 70.5 |

도림천으로 단절되어 있는 신도림역과 아파트 단지 간의 연결로 설치로 보행로를 확보하여 신도림역의 보행접근 편의성 향상을 도모코자 함.

□ 사업개요

- 위 치 : 도림동 아파트단지 ~ 신도림역 1호선
- 규 모 : 연결로 폭 2.5m, 연장 104.6m
- 사업기간 : '13년 ~ '16년
- 총사업비 : 2,880백만원(시비)

(단위:백만원)

| 구 분 | 계 | 기투자 | 2014 | 2015 | 2016 | 장 래 | 비 고 |
|-------|-------|-----|------|-------|------|-----|-----|
| 총사업비 | 2,880 | 50 | 253 | 2,577 | | | |
| 설 계 비 | 180 | 50 | 130 | | | | |
| 공 사 비 | 2,700 | | 123 | 2,577 | | | |

□ 주요 추진실적

- '16. 1.~5. : 강교설치 및 부대공사(진입로 설치 등)
- '16. 5. 28. : 공사완료 및 개통

□ 소요예산

(단위: 천원)

| 예 산 액 | 집 행 액 | 집행율(%) |
|--------------------------------|----------------------------|--------|
| 1,673,798 (시비 이월금1,673,798) | 904,065 (시비 이월금904,065) | 54 |

□ 위치도 및 현황사진



철도변 이면도로 개설로 신도림역을 이용하는 영등포동, 도림동 구민의 통행불편 해소 및 장기미집행 도시계획시설(도로)사업 추진으로 민원해소.

□ 사업개요

- 위 치 : 도림동 286-11~187-39간
- 규 모 : 도로개설 폭 6m, 연장 284m
 - ※ 보상 ㄱ 기 보상(2010) - 토지2필지(57 m^2)
 - ㄴ 금회보상(2016) - 토지6필지(170 m^2)
- 사업기간 : 2010~2018년
- 총사업비 : 4,903백만원(구비: 보상비3,750, 공사비1,103, 설계비 50)
(단위:백만원)

| 구 분 | 계 | 기투자 | 2014 | 2015 | 2016 | 장래 | 비고 |
|------|-------|-----|------|------|------|-------|----|
| 총사업비 | 4,903 | 350 | | | 500 | 4,053 | |
| 설계비 | 50 | 50 | | | | | |
| 보상비 | 3,750 | 300 | | | 500 | 2,950 | |
| 공사비 | 1,103 | | | | | 1,103 | |

□ 향후계획

- '16. 6. ~ 9. : 현황측량 및 실시계획 작성 고시
- '16.10. ~ 12. : 보상시행(건설관리과)

□ 소요예산

(단위: 천원)

| 예산액 | 집행액 | 집행율(%) |
|-------------------------|-----|--------|
| 500,000 (구비 500,000) | 0 | 0 |

□ 위치도





□ 사업개요

- 위치 : 당산로16길 3-10~5-12 외 4개소
- 규모 : 아스팔트포장 A=54.3a, 도로경계석 및 측구 설치 L=1,170m
- 사업기간 : '16. 4. 25. ~ 8. 17.

□ 위치도 및 현황사진

| | |
|---|--|
| <p>당산로16길 3-10~5-12 (당산1동)</p> | <p>B=6m, L=50m, A=2.2a 34백만원</p> |
|  |  |
| <p>도신로 89~도림로 332 (도림동)</p> | <p>B=4m, L=105m, A=3.8a 46백만원</p> |
|  |  |
| <p>도림로102길 주변 (신길3동)</p> | <p>B=2~4m, L=340m, A=7.5a 143백만원</p> |
|  |  |

| | |
|---|--|
| 신길로13길 주변 (신길5동) | B=4m, L=200m, A=8.0a 57백만원 |
|  |  |

| | |
|--|---|
| 가마산로 386~가마산로48길 30 (대림3동) | B=8~11m, L=290m, A=32.8a 102백만원 |
|  |  |

| 예 산 액 | 집 행 액 | 집행율(%) |
|---------------------------------|---------------------|--------|
| 382,480 (시182,480,구비200,000) | 2,486 (구비 2,486) | 0.6 |

노후 및 불량 사각형거를 보수·보강함으로써 안정성 확보 및 원활한 우수 소통을 통해서 안전한 도시환경 조성에 기여하고자 함.

□ 사업개요

- 기 간 : '15.10.22. ~ '16. 6.4.
- 위 치 : 영등포구 여의도동 일대
- 규 모 : 사각형거 보수·보강 ■ $1.4 \times 1.0 \sim$ ■ $2.8 \times 1.5\text{m}$
 $A=2,884\text{m}^2(L=693\text{m})$

□ 주요 추진실적

- '15.10.22. : 공사계약 및 착공
- '16. 5. 27. : 사각형거 보수·보강 $2,884\text{m}^2$ 완료(공정율 100%)

□ 향후계획

- '16. 6. 4. : 공사준공

□ 소요예산

(단위: 천원)

| 예 산 액 | 집 행 액 | 집행율(%) |
|------------------------------|------------------------------|--------|
| 1,000,000 (시비: 1,000,000) | 1,000,000 (시비: 1,000,000) | 100 |

□ 위치도 및 현황사진



통수능 부족 및 경사도 불량 등 노후 사각형거 개량으로 수해를 예방하여 시민의 삶의 질 향상과 쾌적한 생활환경 제공하고자 함.

□ 사업개요

- 기 간 : '15. 6.10. ~ '16. 5.30.
- 위 치 : 영등포동8가 28 ~ 59-1번지
- 규 모 : ■2.0×1.8m, L=295m

□ 주요 추진실적

- '16. 5.20. : 하수관로 개량(공정율 80%)
 - ■1.8×2.0m, L=264m 완료

□ 향후계획

- '16. 7. : 공사준공

□ 소요예산

(단위: 천원)

| 예산액 | 집행액 | 집행율(%) |
|------------------------------|------------------------------|--------|
| 1,400,000 (시비: 1,400,000) | 1,025,000 (시비: 1,025,000) | 85 |

□ 위치도 및 현황사진



28년 경과된 노후 배수펌프를 효율이 우수한 펌프로 개량하여 고장 발생을 사전에 예방하여 수방업무에 만전을 기하고자 함.

□ 사업개요

- 대 상 : 양평1 빗물펌프장
- 규 모 : 입축사류펌프 630hp×10대 교체
- 기 간 : '16. 1. ~ 11.

□ 주요 추진실적

- '15.12.10 : 1차 2대 계약
- '16. 2.16 : 2차 2대 계약
- '16. 3.31 : 1차 2대 납품 및 설치
- '16. 4.30 : 2차 2대 납품 및 설치
- '16. 4. : 배수펌프 3대 발주 및 계약

□ 향후계획

- '16. 6. : 설계 및 계약심사 (추가 3대)
- '16. 7. : 발주 및 계약 (추가 3대)
- '16. 8. ~ 11. : 납품 및 설치
- ※ '16년 총 10대 교체 완료

□ 소요예산

(단위: 천원)

| 예산액 | 집행액 | 집행율(%) |
|------------------------------|------------------------------|--------|
| 1,562,212 (시비: 1,562,212) | 1,032,000 (시비: 1,032,000) | 65.4 |

우리구 관내에 기 설치된 교통안전시설물(안전표지, 노면표시등) 및 봄꽃축제시 교통통제를 위한 표지판 설치 등을 통하여 도로를 이용하는 주민들의 안전 사고 예방 및 봄꽃축제의 원활한 진행을 도모하고자 함

□ 사업개요

- 위 치 : 영등포구 관내
- 기 간 : '16년 연중
- 내 용
 - 스쿨존과속경보시스템 유지보수 및 교통안전시설물(안전표지, 노면표시) 신설 및 정비공사(연간단가) 시행
 - 봄꽃축제 교통통제

□ 주요 추진실적

- '16. 4월 : 봄꽃축제 교통통제에 따른 표지판 제작 및 설치
- 안전표지 설치·교체·이설·철거·조정 : 67건
- 노면표시 도색·제거 : 14,554m

□ 향후계획

- '16. 6 ~ 7월 : 과속경보시스템 정비공사 실시
- '16. 6 ~ 8월 : 영등초교 주변 통학로 정비공사 실시
- '16. 6 ~ 9월 : 자전거이용시설 정비공사 실시
- '16. 6 ~ 10월 : 생활권 이면도로 정비사업 실시
- '16. 6 ~ 12월 : 교통안전시설(안전표지,노면표시) 공사

□ 소요예산

(단위: 천원)

| 예 산 액 | 집 행 액 | 집행율(%) |
|------------------------------------|----------------------------|--------|
| 237,500 (국 130,000, 구비 107,500) | 21,472 (국 0, 구비 21,472) | 9 |

자동차 번호판 영치를 통해 과태료 상습체납자를 근절하고, 대포차와 의무보험 미가입 및 정기검사 미필 차량의 운행을 제한함으로써 시민의 안전을 도모 하고자 함

□ 사업개요

- 기 간 : '16.1.1. ~ 12.31.
- 대 상
 - 「질서위반행위 규제법」에 의거 자동차 관련 과태료 체납자 중 체납액이 30만원 이상이고, 60일 경과한 자동차
 - 자동차정기검사미필 및 의무보험미가입 자동차
 - 운행정지명령 등록 자동차
- 근 거
 - 「질서위반행위규제법」 개정('11.7.6.)
 - 자동차관리법 및 자동차손해배상보장법
 - 서울시 25개 자치구 상호간 「자동차과태료 상호징수에 따른 협약」 체결
 - 징수촉탁 수수료 : 타구 부과 과태료 징수금액의 30%

□ 주요 추진실적

- 번호판 영치 실적 (단위:건,천원)

| 구분 | 번호판 영치건수 | 번호판 반환건수 | 영치번호판 반환시 조치사항 |
|----------------------|----------|----------|---|
| '15년 | 809 | 694 | - 체납과태료 징수액: 385,080 - 의무보험 이행조치: 30 - 정기검사 이행조치: 100 |
| '16년 (1.1 ~ 4.30) | 340 | 282 | - 체납과태료 징수액: 149,767 - 의무보험 이행조치: 13 - 정기검사 이행조치: 54 |

□ 향후계획

- 현재 이면도로 위주의 영치활동을 공동주택 및 업무용 빌딩 주차장 등 공영·민영주차시설을 대상 지역으로 활동 강화

□ 소요예산

(단위: 천원)

| 예산액 | 집행액 | 집행율(%) |
|------------|------------|--------|
| 42,478(구비) | 15,774(구비) | 37.1 |

주차난이 심각한 주택 밀집지역 및 공영주차장 미설치 지역에 공영주차장을 건설하여 주차난을 해소하고 주민생활 편의를 증진하고자 함

□ **사업개요**

- 사업기간 : 연중
- 사업대상 : 영등포구 전지역(뉴타운, 재개발사업구역 제외)
- 추진내용
 - 주택 밀집지역 내 주차장 건설부지 확보 및 주차가능도로 주차면 확보
 - 부설주차장 야간개방 추진

□ **주요 추진실적**

- 경부제3녹지 지하공영주차장 건설
 - 위 치 : 영등포로 407 일대(3,745 m^2)
 - 규 모 : 지하 2층 자주식 143면(연면적 5,622 m^2)
 - 추진현황
 - '15. 2.27. : 공사 착공
 - '15. 3.19. : 기공식 개최
 - '16. 6. : 주차장 건설공사 완료 및 지상 조경공사 진행 중
- 부설주차장 야간개방 추진
 - '16. 5. : 1개소
 - 개방 면수 : 6면
 - 개방 기간 : 2년('16. 5. ~ '18. 5.)
- 양평2동 공공복합청사 지하공영주차장 건설
 - '15. 9. ~ '16. 6.: 기본 및 실시설계 완료

□ **향후계획**

- 경부제3녹지 공영주차장 건설 완료 : '16. 7.
- 주차장(거주자우선주차, 노상, 노외) 부지 확보 : 연중
- 부설주차장 야간개방을 위한 홍보 및 신청 접수·협약 등 : 연중

□ **소요예산**

(단위: 천원)

| 예 산 액 | 집 행 액 | 집행율(%) |
|---------------|-------|--------|
| 8,425,945(구비) | 2,000 | 0.02 |

Ⅲ . 중점사업 실적

| 연번 | 사 업 명 | 쪽 |
|----|-----------------------------|----|
| ① | 방법용 CCTV 신규 및 성능개선 사업 | 23 |
| ② | 에너지절약형 LED간판 개선사업 | 24 |
| ③ | 도림로 확장공사 | 25 |
| ④ | 대림3동 LED보안등 설치공사 | 27 |
| ⑤ | 도림1배수분구 하수관거 종합 정비공사 | 28 |
| ⑥ | 경부제3녹지 공영주차장 건설 | 29 |

방범 CCTV 신규 설치 및 저화질(41만화소) CCTV와 구형(아날로그) 비상벨을 성능 개선하여 긴급 상황 대응 등 운영업무의 효율성을 제고함.

□ 사업개요

- 소요예산 : 1,320백만원
- 사업내용

| 구 분 | | 사업내용 | 소요예산 (단위:천원) | | |
|----------------|------|---|--------------|---------|---------|
| | | | 국비 | 시비 | 구비 |
| | | 계 | 900,000 | 100,000 | 320,000 |
| 신규설치 (46개소) | | - 범죄 취약지 37개소(국비) - 시 주민참여 선정 장소 5개소(시비) - 구 주민참여 선정 장소 4개소(구비) | 720,000 | 100,000 | 70,000 |
| 성능 개선 | CCTV | - 내구연한 경과 41만 화소 38대 (국비: 8대, 구비: 30대) | 40,000 | | 150,000 |
| | 비상벨 | - 아날로그 비상벨 200대 (국비: 100대, 구비: 100대) | 140,000 | | 100,000 |

※ 성능개선

- 노후 41만화소 CCTV(총228대) : '15년 18% → '16년 14%
- 아날로그 비상벨(총354대) : '15년 51% → '16년 22%

□ 주요 추진실적

- 1월 ~ 2월 : 신년인사 주민건의 사항 등 동별 수요조사
- 2월 : 구 위치선정위원회 구성 및 심의
- 3월 : 각 동별 설치동의서 징구 및 행정예고
- 3월 ~ 4월 : 현장조사 및 설계(설치위치 선정 등 민원처리)
- 4월 : 방범CCTV 신규 증설 및 성능개선 조달 발주(입찰공고 중)

□ 향후계획

- '16. 6월 ~ 9월 : 방범CCTV 신규 증설 및 성능개선 계약 및 시행

□ 소요예산

(단위:천원)

| 예산액 | 집행액 | 집행율(%) |
|--|-----|--------|
| 1,320,000 (국900,000 시100,000,구비320,000) | 0 | 0 |

무질서하게 난립되어 있는 불법간판을 정비함과 동시에, 적법하고 아름답게 디자인된 간판으로 교체 설치함으로써 사람중심의 안전하고 쾌적한 거리를 조성하고자 함

□ 사업개요

- 사업명 : 양평로 에너지절약형 LED간판 개선사업
- 사업기간 : '16. 6월 ~ 12월
- 사업구간 : 양평동사거리 ~ 선유도역사거리 (양쪽 약1.3km)

□ 추진계획

- '16. 6. : 사업구간 내 간판 물량 및 점포주, 소유주 파악 조사
- '16. 7. : 정비시범구역 지정 및 표시제한 고시
- '16. 8. : 區와 간판개선 주민위원회 간 사업추진 협약 체결
- '16. 8. : 간판디자인 및 제작·설치 업체 모집 공고
- '16. 9. : 제안서 평가위원회 개최 및 협상적격자 선정
- '16. 10. ~ 12. : 간판 시공 및 사후 정산

□ 소요예산

(단위: 천원)

| 예산액 | 집행액 | 집행율(%) |
|----------------------------------|-----|--------|
| 375,000 (시비106,650 구비268,350) | - | - |

신길 재정비촉진지구 활성화 및 주택가 이면도로 진입로 확보로 지역 균형발전, 장기미집행 도로사업 시행으로 주민 숙원사업 해소

□ 추진개요

- 위 치 : 도림동 160-88(도림고가차도 남단)~신길동421-16간(신길광장)
 - ※ 금회 ㄱ 공사 - 신길동355-662~신길동420-192
 - ㄴ 보상 - 신길동 420-193~신길동 421-29
- 규 모 : 도로확장 B=25→35m L=1,150m
 - ㄱ 신길5동사무소측 : 기확장 850m, 미확장 300m(신길재정비촉진지구 내)
 - ㄴ 성 락 교 회 측 : 기확장 870m, 미확장 280m
 - ※ 금회 ㄱ 공사 - 도로확장 폭 30→35m, 연장 173m(성락교회측)
 - ㄴ 보상 - 토지 2필지(145㎡), 연장 37m
- 사업기간 : '97년 ~ '17년
- 총사업비 : 52,650백만원(시비: 보상비 46,600, 공사비 5,900, 설계비150)
- 연차별 투자계획

(단위:백만원)

| 구 분 | 계 | 기투자 | 2014 | 2015 | 2016 | 장 래 |
|-------|--------|--------|-------|-------|-------|--------|
| 총사업비 | 52,650 | 32,050 | 4,500 | 1,000 | 2,000 | 13,100 |
| 설 계 비 | 150 | 150 | - | - | - | - |
| 보 상 비 | 46,600 | 29,100 | 3,500 | 500 | 1,400 | 12,100 |
| 공 사 비 | 5,900 | 2,800 | 1,000 | 500 | 600 | 1,000 |

□ 주요 추진실적

- '16. 3.23. : 공사 착공
- '16. 4. ~ 5. : 가로수 제거 및 건축물 2개동 부분 철거

□ 향후계획

- '16. 6. : 상·하수도 이설 및 지장물 이전

- '16. 7. ~8. : 전주 및 통신주 이설, 아스팔트 및 보도블록 포장
- '16. 9. : 노면표시 및 교통신호기 설치 공사 준공

□ **소요예산**

(단위: 천원)

| 예산액 | 집행액 | 집행율(%) |
|-----------------------------|---------------------|--------|
| 2,000,000 (시비 2,000,000) | 5,287 (시비 5,287) | 0.3 |

□ **위 치 도**

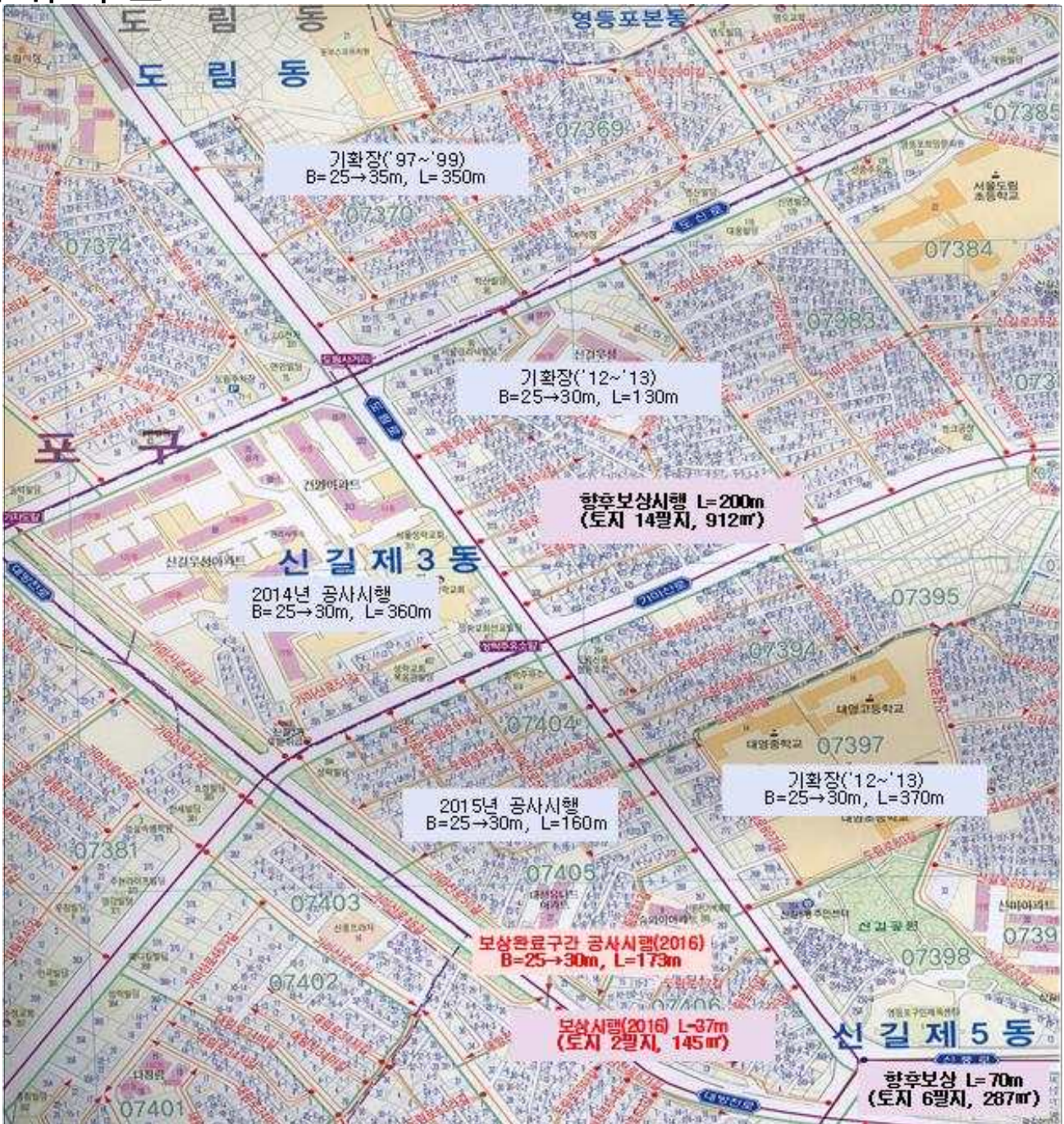

외국인 밀집지역인 대림3동 노후 확산대형 NH100W보안등을 LED50W등으로 개량 및 신설하여 야간 범죄 예방하고 빛 공해 해소를 통한 주민 삶의 질 향상 및 에너지절약을 통한 예산절감

□ 사업개요

- 위 치 : 대림3동
- 규 모
 - 노후 확산대형보안등 NH100W 철거 174등, LED50W보안등 설치 174등
- 사업기간 : '16. 6. ~ 11.

□ 주요 추진실적

- '16. 5.20. : 빛 공해 심의 완료(서울시 도시빛정책과)
- '16. 5.27. : 계약심사 완료(재무과)
- '16. 5.30. : 공사 발주

□ 향후계획

- '16. 6. : 공사 착공
- '16. 11. : 공사 준공

□ 소요예산

(단위: 천원)

| 예 산 액 | 집 행 액 | 집행율(%) |
|--------------------------------|-------|--------|
| 213,360 (시비 213,360시주민참여예산) | 0 | 0 |

□ 위치도



도림1배수분구의 노후 및 불량 하수관거를 개량하는 등 종합계획에 의한 정비를 함으로써 통수능 확보와 수해 예방 및 효율적인 하수처리로 수질 개선에 기여하고자 함

□ 사업개요

- 사업위치 : 대림2,3동 전체
- 사업규모
 - 하수관로 개량 : D300~D1500mm, L=3,176m
 - 비굴착 전체보수 : L=267m
- 총사업비 : 5,000백만원(서울시하수도사업특별회계)
- 사업기간 : '16. 3. ~ '16.12.

□ 주요 추진실적

- '16. 3. : 5구역(3,5블럭) 3차분 시행
 - 하수관로 개량 : D300~D1500mm, L=504m

□ 향후계획

- '16.12. : 5구역(3,5블럭) 3차분 준공

□ 소요예산

(단위:천원)

| 예산액 | 집행액 | 집행율(%) |
|------------------------------|------------------------------|--------|
| 5,000,000 (시비: 5,000,000) | 1,250,000 (시비: 1,250,000) | 25 |

경부제3녹지(대방역 인근)에 지하공영주차장을 건설하여 주택가 주차난을 해소하고 지하철 1호선 대방역 이용객들이 환승 주차장으로 이용토록 함으로써 토지 이용의 효율성을 높이고, 이면도로 통행권 확보 및 소방도로 기능 유지로 지역 주민의 생활 편의 향상에 기여하고자 함

□ 사업개요

- 위 치 : 영등포로 407일대
- 규 모 : 지하2층 자주식 143면(건축 연면적 5,622㎡)
- 기 간 : '15. 2. ~ 16. 7.

□ 주요 추진실적

- '15. 2.27. : 공사 착공(시공사 성일건설(주))
- '15. 3.19. : 기공식 개최
- '16. 6. 5. : 주차장 건설 공사 완료
- '16. 6. : 지상 조경 공사 진행 중

□ 향후계획

- '16. 7. : 주차장 건설 공사 완료

□ 소요예산

(단위: 천원)

| 예산액 | 집행액 | 집행율(%) |
|--|--|--------|
| 9,040,000 (시 3,018,000, 구비 6,022,000) | 8,136,000 (시 2,716,200, 구비 5,419,800) | 90 |