

제193회 구의회 임시회

2016. 2. 26 ~ 3. 7.

청림 영등포

부서별

2016년 주요업무 보고



푸른도시과

보고 순서

I . 일 반 현 황	••••	1
II . 2016 주요업무 계획	••••	3
III . 신규(주요) 투자사업	••••	22

I. 일반 현황

1 조직

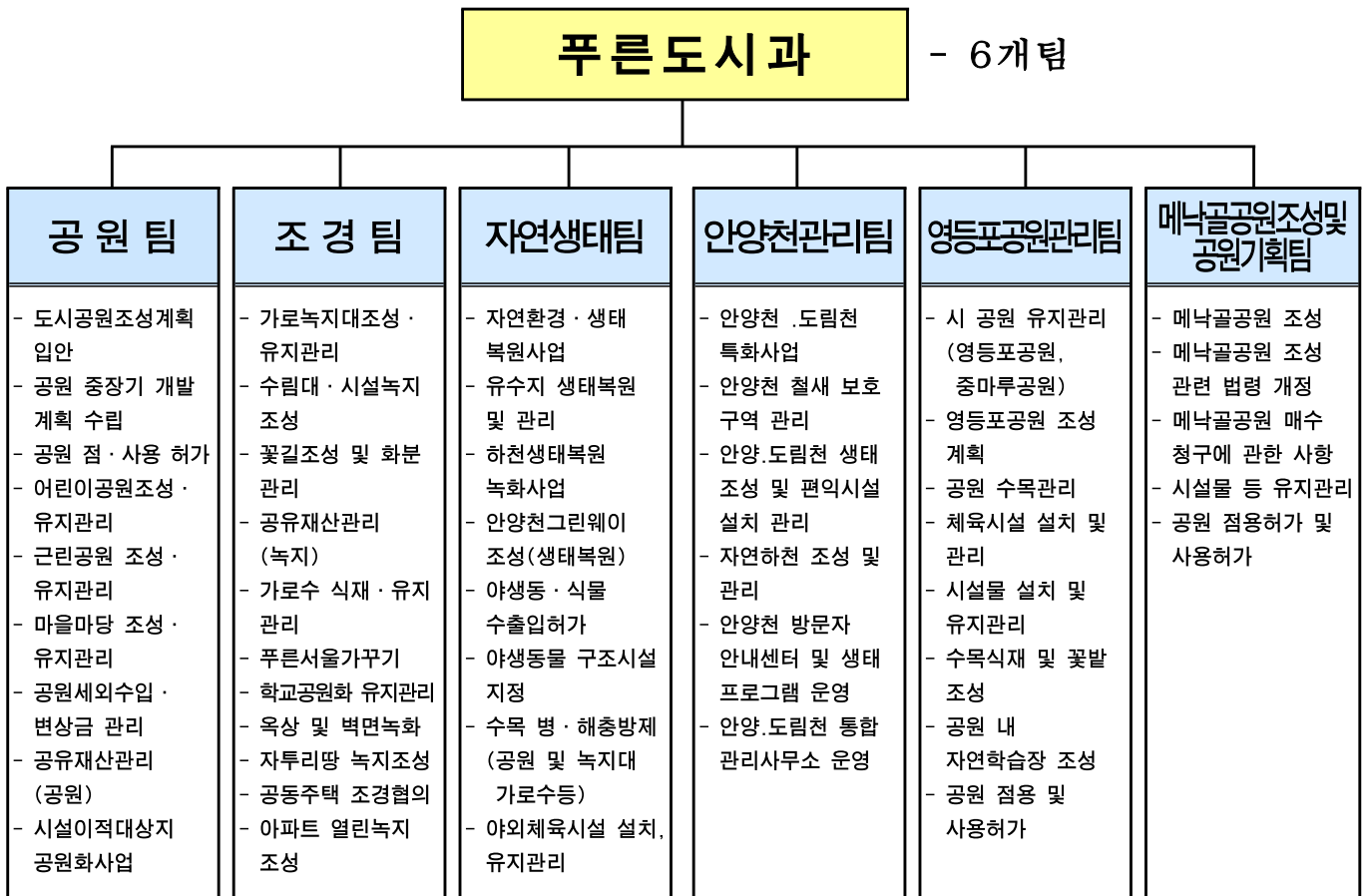

2 인 력

구 분	계	일 반 직						관 리 운 영 직				별 정 직 · 임 기 제			
		4급	5급	6급	7급	8급	9급	6급	7급	8급	9급	6급	7급	8급	9급
정 원	31	0	1	6	7	6	6	0	1	2	2	0	0	0	0
현 원	27	0	1	7	10	3	2	0	4	0	0	0	0	0	0
과부족	△4	0	0	1	3	△3	△4	0	3	△2	△2	0	0	0	0

3

주요시설 및 장비

□ 시설물 현황

구분	도 시 공 원						마을 마당	녹지대	가로수	보호수	체육 시설
	총계	근린공원			어린이 소공원	어린이 소공원					
		계	구공원	시공원							
개소수	39	10	6	4	18	11	31	339	103개 노선	1종	72개소
면적 (㎡)	618,088	549,377	141,431	407,946	54,637	14,074	18,011	719,087	17,709주	1주	22종 792점

□ 장비 현황

구분	차종	차명	차량등록번호	연식	용도
장비	화물차	마이티(2.5t)	80모5681	2005	가로수 관리 업무용
	화물차	마이티(2.5t)	80모5698	2005	녹지대 관리 업무용
	승합차	스타렉스	03모9050	2005	순찰 업무용
	소형화물차	포터2(1t)	86우4171	2011	안양천관리 업무용
	소형화물차	포터2(1t)	80모7630	2005	공원관리 업무용

4

예산 현황

(단위 : 천원)

단위사업명	예산액	전년도 예산액	증(△)감
계	5,567,202	4,346,851	1,220,351
공원관리 수준향상	2,274,240	1,636,101	638,139
가로녹지 수준향상	1,745,611	1,389,545	356,066
자연생태 수준향상	435,999	368,826	67,173
안양·도림천 특화	409,130	329,148	79,982
인력운영비	480,503	369,108	111,395
기본경비	183,322	194,506	△11,184
보전지출	0	29,182	△29,182
내부거래지출	38,397	30,435	7,962

Ⅱ . 2016 주요업무 계획

연 번	사 업 명	쪽
①	공원 노후시설 정비 및 개선	4
②	테마가 있는 다양한 녹색 공간 확충	7
③	거리의 품격을 높이는 가로환경 관리	9
④	가로변 녹지 확충으로 보행환경 개선	11
⑤	안양천·도림천 생태복원 및 정비	13
⑥	가로수 등 수목 정비로 쾌적한 도시환경 조성	15
⑦	공원내 위험요소 사전 정비	17
⑧	주민 불편 해소를 위한 공원녹지 정비사업	18
⑨	도심 유휴공지 활용 녹지 확충	20

의자, 목재 데크, 산책로 탄성포장 등 노후시설을 교체하고 생태놀이터를 만들어 쾌적하고 특색 있는 공원 환경을 조성함으로써 주민 만족도 및 삶의 질 향상에 기여

□ 추진방향

- 노후 된 공원시설 정비를 통한 안전사고 예방 및 공원이용 활성화
- 특색 있는 공원 조성을 통하여 구민이 즐겨 찾는 명소 제공
- 주민 여가, 운동, 휴식 공간 제공 및 쾌적한 공원 환경 조성

□ 사업개요

- 공원 보수정비(영등포공원 리모델링)
 - 위 치 : 신길로 275(영등포본동) 영등포공원
 - 내 용 : 산책로 탄성포장 교체, 풋살경기장 정비
 - 예 산 : 600,000천원(시비)
- 중마루공원 정비
 - 위 치 : 영등포로53길 22(영등포동) 중마루공원
 - 내 용 : 흙막이 원주목 교체, 연못 정비 등
 - 예 산 : 200,000천원(시비 주민참여)
- 공원 시설물 정비
 - 위 치 : 문래소공원, 당산공원, 그린마을마당(신길5동)
 - 내 용 : 목재웬스, 의자, 탄성포장 / 목재데크 / 앉음벽, 파고라 정비 등
 - 예 산 : 220,000천원(구비)
- 영일어린이공원 생태놀이터 조성(사고이월 사업)
 - 위 치 : 양평동4가(양평2동) 301-7 양평어린이공원
 - 내 용 : 자연소재 놀이요소 도입 및 생태휴식공간 조성
 - 예 산 : 300,000천원(구비 210,000, 국비 90,000)

□ 세부 추진계획

- 2016. 1 ~ 3월 : 실시설계 용역 시행, 설계심의
- 2016. 3월 : 계약심사, 공사발주
- 2016. 4 ~ 6월 : 공사시행 및 준공

□ 소요예산 : 1,320,000천원 - 국비 90,000, 시비 800,000, 구비 430,000

□ 위치도 및 현황사진(공원 보수정비 - 영등포공원 리모델링)



위 치 도(영등포공원)



현황사진(풋살경기장 - 노후, 침하에 따른 물고임, 고무칩 돌출)

□ 위치도 및 현황사진(공원 시설물 정비)



위 치 도(문래소공원)



현황사진(파손된 녹지 헨스 및 나대지)

관내 학교, 아파트, 도로변 등 주요 생활권에 보다 아름답고 쾌적하도록 다양한 테마가 있는 특색있는 녹색 공간으로 조성함으로써 도시경관 향상

□ 추진방향

- 학교, 아파트 유희공간에 다양한 녹화기법을 도입하여 녹지 조성
- 머물고, 느끼고, 즐길수 있는 도심 속 휴게공간으로 조성
- 만남과 소통이 있는 가로변 포켓 정원 조성

□ 사업개요

- 에코스쿨 조성사업
 - 위 치 : 대림2동 영림초교
 - 내 용 : 학교 수목 및 초화류 식재로 자연친화적 환경 제공
 - 예 산 : 100,000천원(시비)
- 아파트 열린녹지 조성사업
 - 위 치 : 당산1동 삼익, 양평2동 거성파스텔, 문래동 문래현대3차 여의동 광장아파트
 - 내 용 : 폐쇄된 아파트 담장을 철거하여 열린 녹지 환경 조성
 - 예 산 : 650,000천원(시비 300,000, 구비 350,000) ※사고이월 50,000
- 가로정원 조성사업
 - 위 치 : 여의동 국회의사당역(9호선) 3, 4번 출구 국민은행 이룸센터 앞
 - 내 용 : 포켓정원, 초화원, 띠녹지 조성 등
 - 예 산 : 200,000천원(시비)
- 걷고싶은 그린로드 조성
 - 위 치 : 당산1동 당산공원, 문래동 문래공원, 대림3동 대림운동장
 - 내 용 : 갈대, 나비 조명기구 등 설치
 - 예 산 : 50,000천원(시비-주민참여사업)

□ 세부 추진계획

- 2016. 1 ~ 3월 : 대상지 조사, 주민의견 수렴 및 실시설계
- 2016. 3 ~ 4월 : 서울시 설계심의 및 계약심사
- 2016. 4 ~ 6월 : 공사 발주 및 시행

□ 소요예산 : 1,000,000천원 - 시비 650,000, 구비 350,000

□ 위치도



□ 현황사진

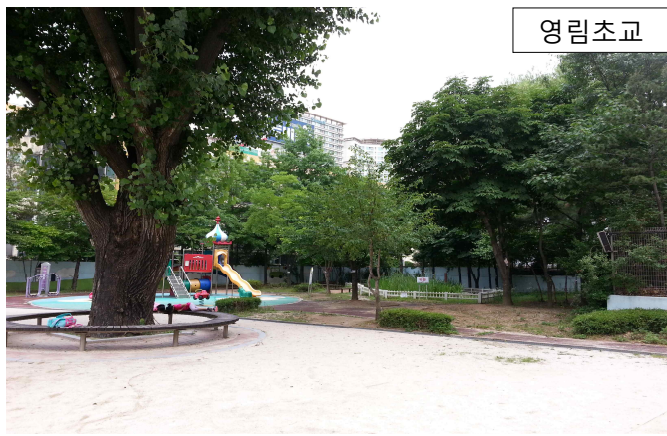

관내 가로수를 비롯한 주요 수목에 대한 생육환경개선사업을 통해 가로수의 건전한 생육을 도모하고, 아름답고 쾌적한 가로환경을 조성하여 보다 품격있는 가로경관을 제공

□ 추진방향

- 노선별 가로수 메워심기를 통해 일관되고 통일된 가로경관 조성
- 보행자 편의를 위한 보도 및 보호판 정비로 보행여건 개선
- 띠녹지 조성으로 보행자 볼거리 제공 및 쾌적한 보행환경 연출

□ 사업개요

- 가로수 보호판 정비사업
 - 위치 : 여의동 여의대로, 영등포동 영등포로, 신길7동 여의대방로
 - 내용 : 노후 보호판 교체 400조, 뿌리용기 보도 정비 등
 - 예산 : 300,000천원(시비)
- 가로수 식재 및 생육환경개선사업
 - 위치 : 문래동 문래북로, 문래로, 영등포본동 도신로 29길 / 영등포동 영중로, 대림3동 가마산로, 여의동 국회대로 등
 - 내용 : 가로수 식재10주 / 띠녹지 조성 50m, 가로수 식재 20주, 보호판 50조, 가마산로 수종 교체 130주 등
 - 예산 : 320,000천원(시비 300,000, 구비 20,000)
- 왕벚나무 등 수세회복 / 보호수 생육환경개선 사업
 - 위치 : 여의동 여의동서로, 의사당대로, 여의대로, 영등포동 경인로 신길6동 벚꽃길 / 당산2동 보호수 등
 - 내용 : 왕벚나무, 소나무, 보호수 등 수세회복
 - 예산 : 215,000천원(시비 205,000, 구비 10,000)
- 친수공간 수경시설 유지관리
 - 위치 : 여의동 여의나루 벽천, 신길6동 벽천 등 3개소
 - 내용 : 노후 수경시설(노즐, 펌프 등) 교체 정비 등
 - 예산 : 20,000천원(구비)

□ 세부 추진계획

- 2016. 1 ~ 3월 : 대상지 조사 및 실시설계
- 2016. 3 ~ 4월 : 서울시 설계심의 및 계약심사
- 2016. 4 ~ 10월 : 공사발주 및 시행

□ 소요예산 : 855,000천원 - 시비 805,000, 구비 50,000

□ 위치도



□ 현황사진



도로변 유희공간에 아름다운 꽃길 및 녹지 조성을 통해 쾌적하고 아름다운 가로 경관을 조성하고 정서함양 및 사계절 볼거리 제공을 통한 명품도시 영등포 이미지 향상

□ 추진방향

- 계절별 꽃길 조성으로 아름다운 보행환경 조성
- 도로 주변 유희녹지를 녹화하여 쾌적한 가로경관 조성
- 녹지대 시설물 정비로 안전한 환경 구축

□ 사업개요

- 가로변 녹지량 확충사업
 - 위치 : 여의동 의사당대로, 대림3동 사거리, 대림1동 성심병원 등
 - 내용 : 녹지대 정비, 수목 식재, 다양한 꽃이 피는 야생초화류 식재 등
 - 예산 : 450,000천원(시비)
- 영등포 꽃으로 피다
 - 위치 : 신길4동 209-97 외 1 등
 - 내용 : 화단 꽃묘 식재, 자투리땅 꽃·나무 식재 등
 - 예산 : 20,000천원(구비)
- 녹지대 수목 보식 및 시설물 정비
 - 위치 : 양평가로녹지(양평2동) 등
 - 내용 : 노후 시설물(계단) 정비, 수목 보식 등
 - 예산 : 20,000천원(구비)

□ 세부 추진계획

- 2016. 1 ~ 2월 : 대상지 조사 및 실시설계
- 2016. 3 ~ 4월 : 서울시 설계심의 및 계약심사
- 2016. 4 ~ 9월 : 공사 발주 및 시행

□ 소요예산 : 490,000천원 - 시비 450,000, 구비 40,000

□ 위치도



□ 현황사진

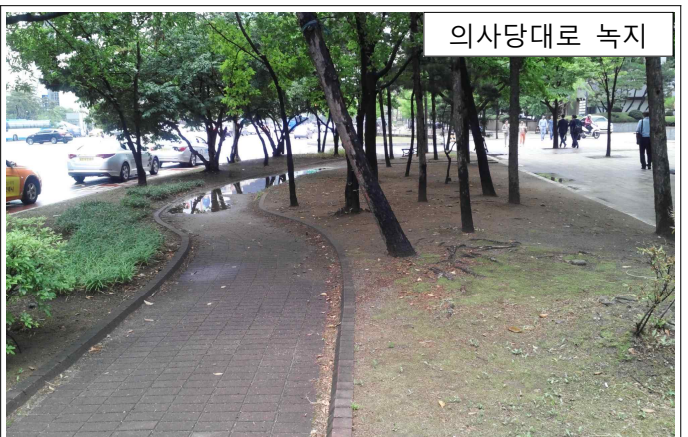

안양천 서울둘레길에 먼지가 많이 나는 흙길을 보다 편안하고 쾌적한 환경에서 걸을 수 있도록 조성하고 도림천 제방사면의 위해식물을 제거, 다양한 초화류 등을 식재하여 생태복원, 하천경관 향상 및 주민 여가공간 조성

□ 추진방향

- 안양천 둘레길 보행환경 개선
- 노후 시설물 교체 등으로 이용시민 편익 증대
- 자연생태복원 및 볼거리 제공으로 하천경관 향상

□ 사업개요

- 안양천 둘레길 정비 사업
 - 위 치 : 안양천 제방 상부(신정교~오목교, 양평교)
 - 내 용 : 보행환경 개선 및 노후 시설물 교체 등
 - 예 산 : 250,000천원(시비 주민참여)
- 도림천 생태복원 사업
 - 위 치 : 대림동 640-2 일대(대림3동 빗물펌프장 인근)
 - 내 용 : 유해식물 제거 및 식재기반 조성, 식생매트(맥문동 등) 식재 등
 - 예 산 : 200,000천원(시비)

□ 세부 추진계획

- 2016. 1월 : 설계용역 발주
- 2016. 2 ~ 3월 : 실시설계용역, 설계심의, 계약심사, 공사 발주
- 2016. 4 ~ 6월 : 공사 시행 및 준공

□ 소요예산 : 450,000천원 - 시비 450,000

□ 위치도



안양천(신정교 ~ 오목교)

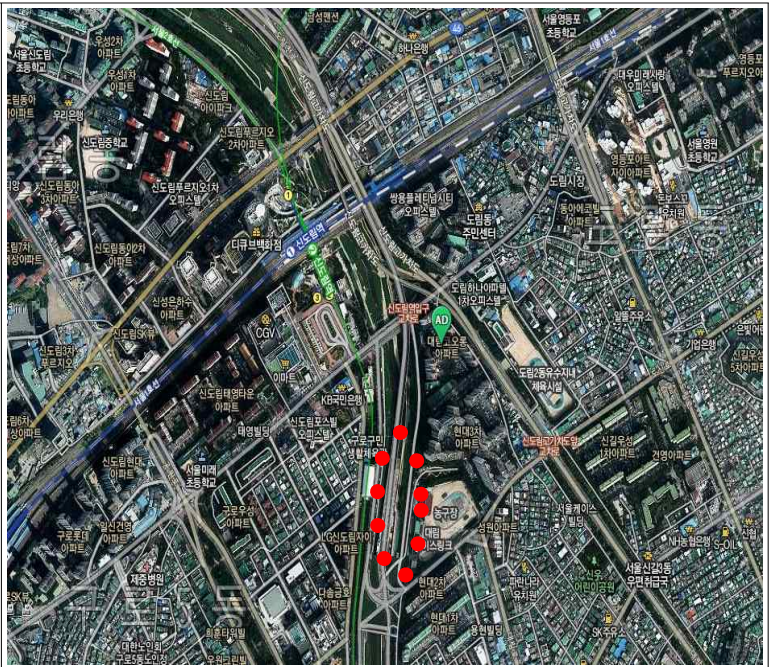

도림천(대림3동 빗물펌프장 인근)

□ 현황사진



안양천 돌레길



도림천 제방사면

관내 가로수 및 녹지대, 학교공원화 사업지 등에 생육중인 위험수목 제거 및 수형조절 가지치기를 통해 위험요소를 사전 정비하여 쾌적하고 안전한 가로환경 제공

□ 추진방향

- 강풍, 강우 등 기상이변에 의한 위험수목 사전 정비로 안전사고 예방
- 주택가, 교통표지판 등과 접한 지장, 민원수목 수형조절 가지치기 실시
- 주요 가로수에 대한 수형조절로 아름다운 가로경관 조성

□ 사업개요

- 가로수 및 녹지대 수목 가지치기 사업(연간단가)
 - 위 치 : 문래로 등 관내 전노선, 양평가로녹지대 등 500주
 - 내 용 : 위험목, 민원 및 가로수 등 / 녹지대 수목제거 및 수형조절
 - 예 산 : 90,000천원(구비)
- 겨울철 시도로 및 배전선로 하부 가로수 가지치기
 - 위 치 : 당산로 등 관내 약 57개 노선 5,271주
 - 내 용 : 시도로 및 한전 고압선 하부 가로수 가지치기 수형조절
 - 예 산 : 545,200천원(시 144,700, 한전 400,500)
- 학교공원화 사업지 유지관리
 - 위 치 : 신대림초교(대림1동) 등 30개교
 - 내 용 : 학교공원화 사업지 위험수목 제거 및 가지치기
 - 예 산 : 10,000천원(구비)

□ 세부 추진계획

- 2016. 1 ~ 12월 : 가로수·녹지대 가지치기 사업(연간단가)
- 2016. 2 ~ 3월 : 학교, 배전선로 하부 가로수 가지치기 사업 시행

□ 소요예산 : 645,200천원 - 시비 144,700, 구비 100,000, 한전 400,500

□ 현황사진



공원 내 전기시설, 수경시설, 위험수목을 정비하여 안전하고 쾌적한 공원 환경을 조성

□ 추진방향

- 노후 된 전기시설, 수경시설 정비로 안전한 공원 환경 조성
- 대형 수목 가지치기 및 위험수목 정비로 안전한 공원 조성

□ 사업개요

- 전기시설물 유지관리(연간단가)
 - 위 치 : 관내 공원, 마을마당, 녹지대 등
 - 내 용 : 공원등, 분전함 등 다양한 전기시설에 대한 연중 정비
 - 예 산 : 26,000천원(구비)
- 공원 수경시설 유지관리
 - 위 치 : 영등포동 647-3 영일어린이공원 외 1개소
(영등포동 중앙어린이공원)
 - 내 용 : 노후 펌프, 밸브, 수위감지조절기 교체 등
 - 예 산 : 25,000천원(구비)
- 공원내 수목 가지치기
 - 위 치 : 문래공원 외 5개소(신길5동 신길공원, 신길1동 메낙골공원, 대림3동 원지어린이공원, 문래동 목화마을마당, 신길3동 감나무 마을마당)
 - 내 용 : 가지치기 200주
 - 예 산 : 20,000천원(구비)

□ 세부 추진계획

- 2016. 2월 : 추진계획 수립
- 2016. 4월 : 현장조사 및 설계, 계약심사
- 2016. 4 ~ 12월 : 공사 시행

□ 소요예산 : 71,000천원 - 구비 71,000

주민 생활에 불편을 초래하는 공원 노후 시설물, 가로수, 체육시설을 정비하여 주민 요구에 부응하는 녹색복지 실현

□ 추진방향

- 공원, 가로수 분야 각종 주민 생활 불편사항 해소
- 체육시설 정비 및 설치를 통한 주민 건강 및 복지 증진

□ 사업개요

- 어린이공원 정비
 - 위 치 : 대림3동 두암, 대림2동 다사랑, 대림1동 대림 어린이공원
 - 내 용 : 조합놀이대 교체, 탄성포장 / 벤치 설치 / 영화상영게시대 설치 등
 - 예 산 : 235,400천원(구비)
- 공중화장실 환경개선
 - 위 치 : 대림1동 대림어린이공원, 영등포동 중앙어린이공원
 - 내 용 : 양변기, 칸막이 교체 등
 - 예 산 : 15,000천원(구비)
- 도림로63길 가로수 바뀌심기
 - 위 치 : 신길5동 도림로63길
 - 내 용 : 은행나무 → 이팝나무 교체 30주
 - 예 산 : 50,000천원(구비)
- 은행나무 가로수 압, 수 교체
 - 위 치 : 여의동 의사당대로 등
 - 내 용 : 은행나무 압나무 → 수나무 교체 60주
 - 예 산 : 100,000천원(구비)
- 마을단위 야외체육시설 설치
 - 위 치 : 문래동 홈플러스 주변 공지 등 12개소
 - 내 용 : 체육시설 및 의자 설치, 수목 식재 등
 - 예 산 : 115,000천원(구비)

□ 세부 추진계획

- 2016. 1 ~ 2월 : 설계용역 발주
- 2016. 2 ~ 4월 : 실시설계용역, 설계심의, 계약심사, 공사 발주
- 2016. 5 ~ 10월 : 공사 시행 및 준공

□ 소요예산 : 515,400천원 - 구비 515,400

□ 위치도 및 현황사진(어린이공원 정비)



위 치 도



현황사진(두암어린이공원 조합놀이대)

도심 유휴공지를 활용하여 쉼터 및 녹지 등 녹색환경을 조성함으로써 생활 환경을 쾌적하게 하여 주민 만족도 증대

□ 추진방향

- 생활주변 자투리땅을 녹화하여 주택가 녹지량 확충 및 환경 개선
- 가로변 공지를 휴식공간으로 조성하여 가로변 경관향상

□ 사업개요

- 생활권 공원녹지 조성
 - 위 치 : 여의동 8-13 일대(GS칼텍스 주유소 옆 넓은 보도)
 - 내 용 : 휴게쉼터 조성, 식재기반 조성, 초화류, 수목 식재 등
 - 예 산 : 100,000천원(시비)
- 도시구조물 벽면녹화 사업
 - 위 치 : 대림3동 대림역8번출구 주변
 - 내 용 : 식재기반조성, 벽면녹화 등
 - 예 산 : 30,000천원(시비-주민참여사업)
- 생활주변 자투리땅 녹화사업
 - 위 치 : 당산1동 현대아파트 앞 공지
 - 내 용 : 녹지대 정비, 수목보식 등
 - 예 산 : 15,000천원(구비)

□ 세부 추진계획

- 2016. 1 ~ 2월 : 설계용역 발주
- 2016. 2 ~ 4월 : 실시설계용역, 설계심의, 계약심사, 공사 발주
- 2016. 4 ~ 10월 : 공사 시행 및 준공

□ 소요예산 : 145,000천원 - 시비 130,000, 구비 15,000

□ 위치도



□ 현황사진



당산1동 현대아파트 앞



여의동 GS칼텍스 옆 넓은 보도



당산1동 현대아파트 앞



여의동 GS칼텍스 옆 넓은 보도

Ⅲ . 신규(주요) 투자사업

1 영등포공원 유아숲체험장 조성

영등포공원팀

도시공원 내 숲이 양호한 지역에 유아숲 체험장을 조성·운영하여 자연을 접하기 어려운 도시 아이들이 창의적이고 건강하게 성장할 수 있도록 숲체험 및 숲교육 기회를 제공하고자 함

□ 추진방향

- 지역 특색을 고려한 다양한 숲체험장 조성
- 주변 시설과의 연계성 고려 및 기존시설(연못 등) 최대 활용
- 유아들의 특성을 고려하여 안전하게 활동할 수 있도록 공간구성 및 시설배치

□ 사업개요

- 위 치 : 신길로 275(영등포본동) 영등포공원
계류 옆(물놀이장과 맥주담금숲 중간)
- 규 모 : 약 6,000 m^2
- 기 간 : 2016. 1 ~ 5월
- 내 용 : 자연형 놀이터, 숲체험 보조시설, 휴게시설 조성 등

□ 세부 추진계획

- 2016. 2 ~ 3월 : 실시설계용역 시행
- 2016. 3월 : 서울시 설계심의 및 계약심사
- 2016. 4 ~ 5월 : 공사 발주 및 시행

□ 소요예산 : 100,000천원 - 시비 100,000

□ 위치도 및 현황사진(영등포공원 유아숲체험장 조성)

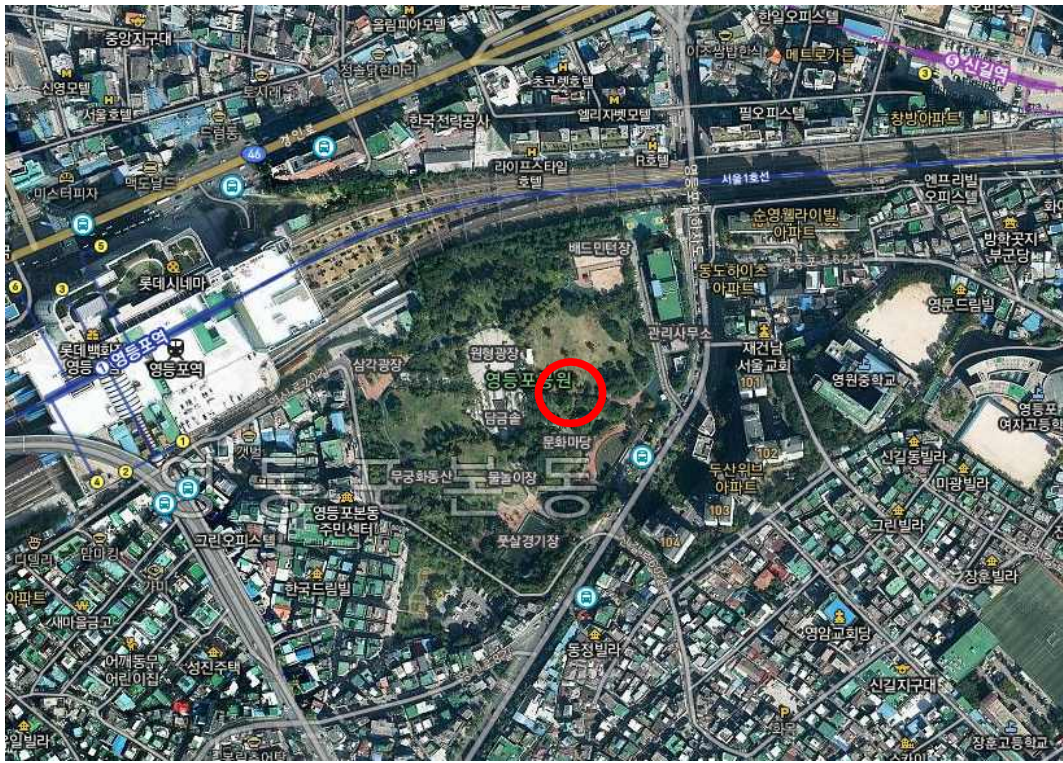

위 치 도

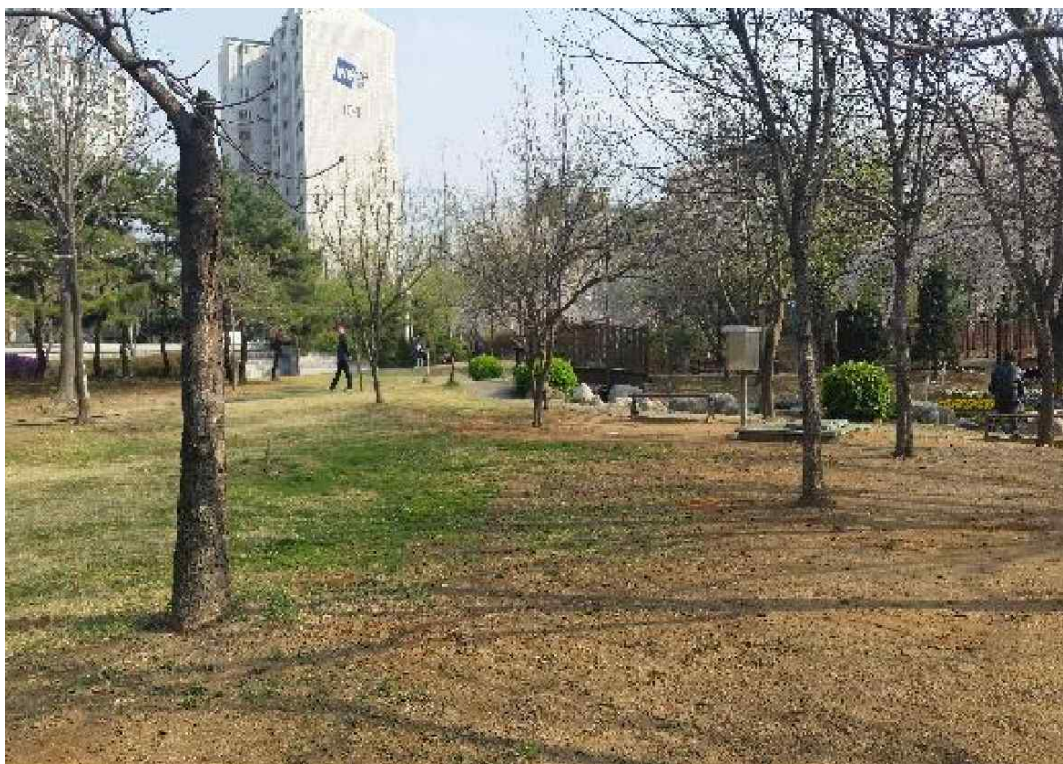

현황사진

눈으로만 즐겨야 하는 기존의 친수공간을 오감이 즐거운 체험형 물놀이장으로 조성하여 주민 여가 활용 및 소통, 화합하는 공간으로 제공

□ 추진방향

- 기존 수경시설 재정비를 통한 안전사고 예방
- 도심지 접근이 편리한 체험형 친수 놀이공간 조성
- 주민 숙원사업 해결 및 공원 이용 활성화

□ 사업개요

- 위 치 : 도림로47길 28(대림3동) 원지어린이공원
- 규 모 : 4,845 m^2 (물놀이장 약 200 m^2)
- 기 간 : 2016. 1 ~ 6월
- 내 용 : 체험형 물놀이장 조성
- 총사업비 : 320,000천원(구비)

□ 세부 추진계획

- 2016. 1 ~ 2월 : 실시설계
- 2016. 2 ~ 3월 : 계약심사, 일상감사, 공사 발주
- 2016. 4 ~ 6월 : 공사 시행 및 준공

□ 소요예산 : 320,000천원 - 구비 320,000

□ 위치도 및 현황사진(원지어린이공원 물놀이장 조성)



위 치 도



현황사진

매년 개최하고 있는 ‘도림동 장미마을 축제’ 와 연계하여 도림유수지 내 장미를 식재하고 노후 시설물을 정비함으로서 주민 커뮤니티 공간 제공 및 쾌적하고 아름다운 유수지 환경을 조성하고자 함

□ 추진방향

- 다양한 종류의 장미 식재로 도림동 장미축제 활성화에 기여
- 노후 시설물 교체 및 휴식공간 조성으로 주민 커뮤니티 공간 제공
- 콘크리트 호안블록 사면녹화를 통해 유수지 경관 향상

□ 사업개요

- 위 치 : 도림유수지(도림동 254)
- 규 모 : 2,000 m^2
- 사업내용 : 장미식재 및 노후시설물 정비 등
- 사업기간 : 2016. 1 ~ 6월

□ 세부 추진계획

- 2016. 1월 : 기술용역 타당성 심사, 설계용역 발주
- 2016. 2 ~ 3월 : 실시설계용역, 설계심의, 계약심사, 공사 발주
- 2016. 4 ~ 6월 : 공사 시행 및 준공

□ 소요예산: 200,000천원 - 시비 200,000

□ 위치도 및 현황사진(도림유수지 내 장미식재 사업)



위 치 도



현황사진