

제189회 구의회 제1차 정례회

2015. 7. 1. ~ 7. 14.

청림 영등포

국 별

2015년 주요업무 보고



보 건 소

보고 순서

- I . 일 반 현 황 •••• 1
- II . 주요업무 추진 실적 •••• 4
- III . 중점사업 추진 실적 •••• 32

I. 일반 현황

1 조직

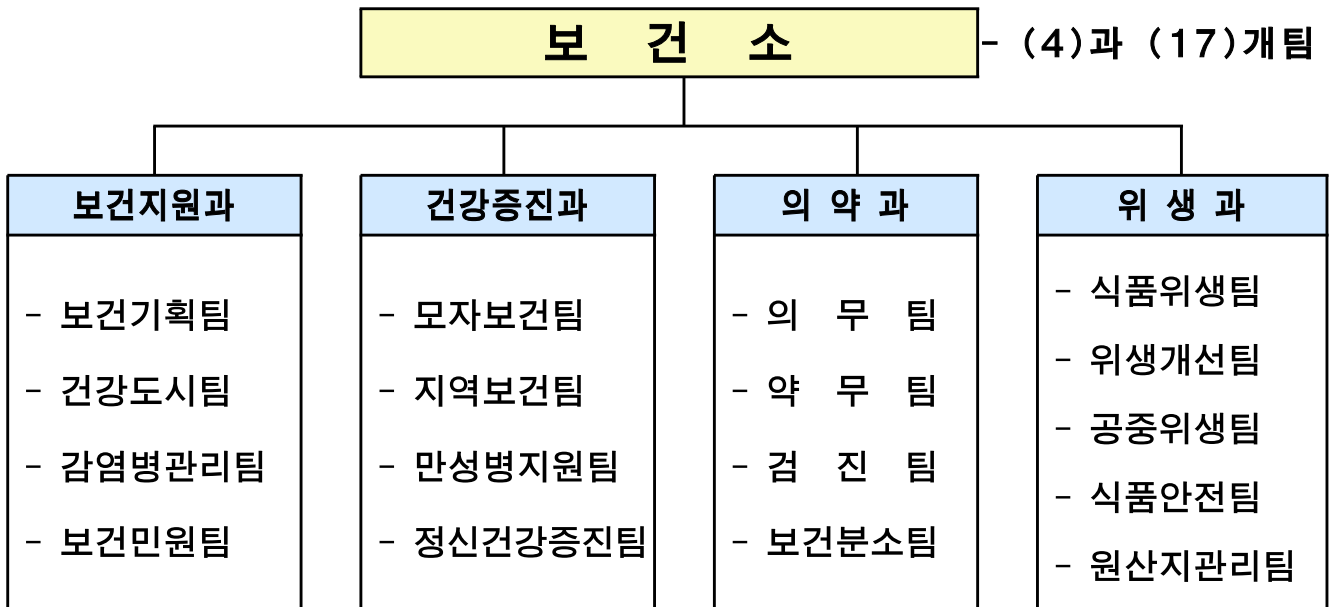

2 인력

(2015.5.30기준)

구분	계	일반직						관리운영직				별정직·임기제				
		4급	5급	6급	7급	8급	9급	6급	7급	8급	9급	5급	6급	7급	8급	9급
정원	108	1	4	17	37	31	9			1		7	1			
현원	102	1	4	35	28	16	7		3			7	1			
과부족	△6			18	△9	△15	△2		3	△1						

3

주요시설 및 장비

보건지원과

구 분	명 칭	현 황	비 고
시 설	보 건 소	대지 : 7,622㎡ 건물3,398㎡	1994.9.1준공
장 비	차 량	아 반 때 (2012년식)	부서공용
		방역장비	감염병관리팀
		프레지오 (2002년식)	건강도시팀
		스타렉스 (2010년식)	구급차 (보건소공용)
	방역장비	연무장비 7(차량용 2, 휴대용 5) 분무장비 3(차량용 1, 휴대용 1, 수동식1) 초미립자 살포기 3	감염병관리팀

건강증진과

구 분	명 칭	현 황	소 속
시 설	정신건강증진센터	보건소 지하 1층	가톨릭대학교 여의도성모병원 위탁
	치매지원센터	그린&케어센터 3,4층	대림성모병원 위탁
	대사증후군센터	보건소 1층	건강증진과 만성병지원팀
	글로벌센터내 대사증후군상담실	서남권글로벌센터 1층	건강증진과 만성병지원팀
	힐링캠프상담실	보건소5층	건강증진과 정신건강증진팀
장 비	차 량	마 티 즈 (2004년식)	지역보건팀 (방문보건 차량)
		모 닝(2015년식)	지역보건팀(방문보건차량)
		스타렉스 (2006년식)	부서 공용

의 약 과

구 분	명 칭	현 황	비 고
시 설	보건분소	디지털로 114(대림1동)	보건분소팀
주요장비	의료장비	90종 105대	해당 진료실

위 생 과

구 분	명 칭	현 황	비 고
위생점검 주요장비 (9종55대)	차 량	마티즈(2005년식)	식품안전팀
	갤럭시노트	9대	
	식품 등 유해물질 측정기	3대	
	미생물 배양기	1대	식품위생팀
	ATP측정기	4대	
	적외선 · 디지털온도계	14대	
	손씻기 뷰박스	20대	
	차량용 냉장고	2대	
	실내공기질측정기	1대	공중위생팀

4 예 산 현 황

(단위 : 천원)

부 서 명	예 산 액	집 행 액	집 행 율(%)
계	19,410,930	9,363,021	48
보건지원과	9,147,159	3,647,086	40
건강증진과	9,102,997	4,007,527	44
의 약 과	983,999	505,433	51
위 생 과	1,958,775	1,202,975	61

Ⅱ . 주요업무 추진 실적

연 번	사 업 명	쪽
①	구민건강 가이드 보건의료서비스 제공	5
②	건강생활실천 환경조성 및 교육홍보	6
③	금연환경조성 및 지원 서비스	8
④	급성 및 신종 감염병 관리	9
⑤	국가결핵 예방 관리	10
⑥	지역사회와 함께하는 친환경 방역	11
⑦	임산부·영유아 건강관리	12
⑧	구민건강 지켜주는 적기예방접종	13
⑨	치매관리사업	14
⑩	대사증후군 관리사업	15
⑪	정신건강증진 사업	16
⑫	안전한 의료환경 조성을 위한 의료기관 관리	17
⑬	골든타임 4분! 구조 및 심폐소생술 교육	19
⑭	안전한 약업소 관리	20
⑮	질병예방을 위한 의료지원사업	22
⑯	누구나 찾고싶은 보건분소 운영	24
⑰	우수음식점 육성관리	25
⑱	식품접객업소 지도점검	26
⑲	공중위생업소 지도·관리	27
⑳	안전한 식품제공을 위한 부정·불량식품 근절 대책	28
㉑	음식점 원산지 표시제 정착 추진	30

각종 보건시책 및 질병에 대한 건강정보를 적기에 알기 쉽게 주민들에게 홍보함으로써 건강에 대한 인식 개선 및 보건 사업에 대한 이해도를 증진시켜 건강생활을 실천하고 지속적인 관리를 가능토록 하여 삶의 질 향상에 기여토록 함

사업개요

- 추진내용 : 구민 건강생활 향상을 위한 보건의료 시책사업 홍보와 각종 건강정보 및 질병예방 안내

추진실적

구 분	목 표	실적	진도(%)
보건소 업무안내 책자 발간	1,000부	-	사기미도래
보건소 업무안내 점자책 발간	200부	-	사기미도래
보건소 소식지 발간	16,000부	8,000부	50
외국인용 진료 서비스 리플릿	400부	-	사기미도래
IPTV, 키오스크, DID운영	연중 상시		

향후계획

- 안내책(점자책 포함), 외국인 진료리플릿 8월 발간 예정
- 보건소 소식 온-라인(One-Line) 및 구정 간행물 연계 홍보

기대효과

- 구민 건강생활 향상을 위해 다양한 채널을 통해 보건의료 정보 전달
- 계절별 질환 및 건강정보 전달로 주민 각종 질병 사전예방

소요예산

(단위:천원)

예 산 액	집 행 액	집행율(%)
9,880(구비)	3,458(구비)	35

지역주민을 대상으로 건강증진 및 만성질환 예방을 위하여 일상생활에서의 영양, 신체활동, 금연, 절주, 비만예방 등과 같은 건강습관을 실천하도록 하여 국민의 건강수명 연장을 위한 자가 건강생활실천을 유도하고자 함.

□ 사업개요

- 추진기간 : 연 중
- 대 상 : 생애주기별(영유아, 소아, 청소년, 성인, 노인) 전 주민

□ 추진 실적

○ 건강한 어린이집 만들기 사업

사업명	사업목표	실적	진도(%)
유아미각형성프로그램	20개소/ 300회	20개소/135회	45
Let's play 어린이 신체활동사업	20개소	8개소	41

○ 건강한 학교 만들기 사업

사업명	사업목표	실적	진도(%)
Let's play 초등학교 신체활동사업	8개 초등학교	3개	41
청소년 영양교육	43개교	19개교	45
흡연 및 음주예방 교육	43개교	19개교	45

○ 건강한 직장 사업 : 7개소 [목표 15개소]

- 사업장 근로자 대상 운동, 영양, 비만, 절주 프로그램 운영
- 사업장 환경개선 및 건강생활실천 캠페인 운영

○ 건강한 지역사회 만들기

사업명	사업목표	실적	진도(%)
건강영등포 2080 프로젝트	6개소 400명	3개소/168명	42

헬스리셋 프로젝트	4기/300명	2기/123명	41
건강시니어성공프로젝트	3기/90명	1기/38명	42
건강체중3.3.3 프로젝트 (3개월 동안 체중3kg감량, 3개월간 유지 슬로건)	500명	210명	42
장애인 신체활동교실	4개소	2개소	45
정신 장애인 건강서비스	3개소	1개소	44
국가건강검진결과상담 서비스	1,000명	410명	41
찾아가는 지역아동센터 영양교실	16개소	7개소	45
찾아가는 경로당 영양교실	15개소	6개소	41
대상별 건강리더 영양교육	400명	172명	43
취약계층 운동영양교실	12회	5회	44
다문화 어린이 신체활동교실	70명	31명	44
다문화가정 유아조리교실	12회	5회	43

○ 『건강 플러스 체험관』 운영 : 70회 [목표 150회(주4회)]

- 어린이, 청소년, 가족 : 13개 체험관 교육

- 성인, 어르신 : 건강문제별 8주 프로그램운영 (비만, 대사증후군 등)

⇒ 사전·사후 건강검사 실시, 효과적인 운동방법 및 올바른 영양정보 교육추진

○ 찾아가는 건강체험관 운영: 8회[목표 18회]

○ 건강생활실천 캠페인(사업장, 학교, 공원, 지하철 등): 23회[목표50회]

소요예산

(단위:천원)

예산액	집행액	집행율(%)
82,440 (국 41,220, 시 12,366, 구비 28,854)	37,098 (국 18,549, 시 5,565 구 12,984)	45

금연의 사회적 분위기 확산에 따라 금연환경 조성, 흡연예방 교육 및 금연클리닉 운영으로 흡연을 예방하고 흡연자의 건강을 촉진하며 간접흡연으로부터 비흡연자를 보호하기 위한 금연환경을 만들어 구민 건강증진에 기여

□ 사업개요

○ 내 용

- 지역사회 금연환경조성을 위한 금연구역 확대 시행
- 흡연자를 대상으로 하는 금연클리닉 운영
- 흡연의 폐해와 금연의 중요성을 인식시키기 위한 금연교육 사업 시행
- 지역주민과 함께하고 매체별 특징과 장점을 살린 금연홍보 실시

□ 추진실적

구 분	목 표	실적	진도(%)
금연시설 및 구역에 대한 점검	12,402개소	5,333개소	43
금연클리닉 운영	4,000명	1,680명	42
금연 문화형성 캠페인	100회	45회	45
흡연예방 건강한 학교 만들기	43회 10,000명	19회/4,500명	45
어린이집 및 유치원 금연도우미사업	50개소 100명	23개소/45명	45
흡연자 없는 건강한 직장 만들기	15개소	6개소	40

□ 기대효과

- 간접흡연 피해가 없는 지역사회 환경을 조성함으로써 금연문화 정착 및 주민건강증진
- 흡연자를 위한 다양한 금연서비스를 지원하여 지역사회 흡연율 감소 및 지역건강수준 향상

□ 소요예산

(단위:천원)

예 산 액	집 행 액	집행율(%)
205,912 (국 102,956, 시 30,887 구비 72,069)	86,483 (국 43,241, 시 12,972 구비 30,270)	42

기후변화에 따른 신종 감염병 및 각종 감염병의 발생에 대비한 대응체계 구축으로 감염병 없는 건강도시 영등포 구현

사업개요

- 대상 : 관내 주민, 의료기관, 산업체, 교육시설, 사회복지시설 등

추진실적

구 분	목 표	실적	진도(%)
질병정보모니터망 운영	30개소	14개소	47
법정 감염병 감시 및 보고	발생시	326건	
포본감시 의료기관 지정·관리 및 운영비 지원	5개소	2개소	40
시기별·대상별 감염병 예방 홍보 - 감염병 예방 이동 홍보관 운영 - 감염병 예·경보제 실시	40회 10,000건	16회 24,390건	40
감염병 대응반 편성	4개팀	4개팀	100

기대효과

- 감염병 예방 홍보 지속 실시
- 감염병 환자(의사) 발생 시 환자 관리 및 방역조치 수행

향후계획

- 감염병 예방 홍보 지속 실시
- 환자(의사) 발생시 신속한 역학조사 및 환자 관리와 방역조치 수행

소요예산

(단위:천원)

예산액	집행액	집행율(%)
24,154 (국 20,289, 시 966, 구비 2,898)	9,661 (국 8,116, 시 386 구비 1,159)	40

결핵 예방·홍보와 환자조기발견, 무료치료 등 체계적인 관리로 국민의 건강증진 및 타인에 전파 방지

□ 사업개요

- 목 적 : 우리나라 법정감염병 발생 1위인 결핵예방 및 조기발견, 치료 지원을 통해 국민의 건강관리에 만전을 기하고자 함.
- 대 상 : 관내 전 국민 및 결핵 환자

□ 추진실적

구 분	목 표	실 적	진도(%)
결핵조기발견 - 내소검진 실시	6,200명	3,100명	50
결핵환자 관리 및 지원 (민간의료기관 인건비 및 운영비 지원 민간의료기관 결핵환자 관리 입원명령 결핵환자 지원사업)	3명, 31개소 194,936천원	3명, 31개소 77,974천원	40
결핵관리 이동홍보관 운영	40회	18회	45

□ 향후계획

- 결핵환자 등록, 치료 및 지속적인 추구 관리
- 취약계층 결핵 이동검진 후 유소견자에 대한 치료 및 추구 관리
- 고등학교 결핵 이동검진 하반기에 3개교 시행
- 결핵 예방 홍보 및 교육 강화

□ 기대효과

- 결핵의 전파 방지 및 치료성공률 향상
- 결핵 및 결핵예방에 대한 정보를 제공하여 대국민 인식 개선

□ 소요예산

(단위:천원)

예 산 액	집 행 액	집행율(%)
235,216 (국 162,299, 시 39,987 구비 32,930)	101,143 (국 69,789, 시 6,798 구비 24,556)	43

지구 온난화 등 기후변화로 인한 각종 감염병 발생 예방을 위해 방역 시스템을 활용한 과학적인 관리와 지역주민 대상 교육 및 홍보를 통해 사계절 친환경 맞춤형 방역소독으로 건강한 영등포를 만들고자 함

□ 사업개요

- 추진기간 : 연중
- 추진방향
 - 찾아가는 사계절 친환경 방역사업
 - 디지털 통합방역시스템을 활용한 맞춤형 방역
 - 지역사회 자원활용 연계 주민 참여형 친환경 방역사업

□ 추진실적

구 분		목 표	실적	진도(%)
방역소독 민간위탁	유충구제	3,600개소	1,512개소	42
	취약지역 방역	1,400개소	630개소	45
디지털모기자동계측기 운영		18개소	9개소	51
『쪽방촌 사랑나눔 해충박멸』 프로젝트		8회	3회	41
동자울방역단 운영		17개동	17개동	100

□ 향후 추진계획

- 복합건물 및 공동주택 유충구제사업 : 연중
- 저소득주민 및 독거어르신 실내소독 : 10월
- 취약지역 구서작업 : 11월

□ 소요예산

(단위:천원)

예 산 액	집 행 액	집행율(%)
170,952 (구비)	70,090 (구비)	41

임신 전부터 건강한 임신과 출산을 준비하고, 출산 후 직장 여성의 빠른 사회생활 복귀와 건강 회복으로 임산부 건강증진에 기여하고자 함

사업개요

- 기 간 : 연 중
- 대 상 : 관내 예비부부 및 임산부

추진실적

구 분	목 표	실 적	진도(%)
임산부 산전 건강관리	2,600명	1,265명	48
모자건강교실 운영	65회/1,290명	27회/617명	41
산후 우울증 선별검사	400명	210명	53
산모 유축기 대여	300건	175건	58

향후계획

- 임산부 산전 건강관리 : 신규등록 및 등록자 정기적 건강관리서비스제공
- 모자건강교실 운영 : 출산·육아 등 시기별 다양한 프로그램 운영
- 지역사회 연계 모유수유 캠페인 실시 : 8월

소요예산

(단위:천원)

예 산 액	집 행 액	집행율(%)
106,078 (국43,327, 시 22,449, 구비 59,038)	48,010 (국7,227, 시 8,432, 구비 32,351)	45

표준예방접종지침에 의거하여 적기에 적절한 예방접종을 실시함으로써, 효과적인 인공면역 획득으로 감염병 발생을 예방하고, 구민의 건강수준을 유지·증진하고자 함

사업개요

- 기 간 : 연중
- 대 상 : 만12세 이하 어린이, 지역주민 등
- 방 법 : 보건소 접종

추진실적

구 분	목 표	실 적	진도(%)
만12세 이하 어린이 국가예방접종	6,500건	2,746건	42
일반예방접종	6,850건	2,997건	44
취학아동 예방접종 사업	3,000명	1,941명	65
B형간염 주산기감염 예방사업	250건	167건	67

향후계획

- 홈페이지, 소식지 등 예방접종 홍보

소요예산

(단위:천원)

예 산 액	집 행 액	집행율(%)
268,897 (국 67,650, 시 78,925, 구비 122,322)	107,559 (국 30,267, 시 30,267, 구비 47,025)	40

노인인구의 증가 및 치매관리서비스의 수요 증대에 따라 치매예방에서부터 조기발견 및 치료, 재활지원 등 통합적이고 체계적인 서비스를 제공하여 치매 유병율을 낮추고 노년기 건강한 삶을 영위하도록 하고자 함.

□ 사업개요

- 치매예방, 조기진단 및 치료, 재활 등 통합적 치매관리 서비스 제공

□ 추진실적

구 분	목 표	실 적	진도(%)
치매예방 및 인식개선 - 홍보자료 보급	60,000명	28,733명	48
치매조기검진사업	6,000명	3,162명	53
치매예방등록, 관리사업 - 치매환자 가족모임	120회	61회	51
인지건강센터 운영	1,500회	718회	48

□ 향후계획

- 독거 및 취약계층 집중 관리
 - 방문간호실과 연계하여 관내 취약계층 선별검진 실시
- 기존 치매지원센터 등록된 경도치매, 치매고위험자 관리 강화
 - 『기억키움학교』 선정 <신규>
 - : 인지건강프로그램 실시로 경도치매, 치매고위험군 중증화 방지

□ 소요예산

(단위:천원)

예 산 액	집 행 액	집행율(%)
644,379 (국 27,000, 시 317,052, 구300,327)	316,153 (국 23,000, 시 149,426, 구 143,727)	49

고혈압, 당뇨병, 고지혈증, 비만 등 대사증후군관련 질환의 조기발견 및 개인별 맞춤형 건강관리시스템을 구축하여 통합적인 건강서비스를 제공하고자 함.

□ 사업개요

- 기 간 : 연중
- 대 상 : 만 20~65세 주민
- 검진내용 : 혈압, 혈당, 중성지방, 복부둘레, HDL콜레스테롤
- 맞춤상담 : 검진 결과에 따른 혈액, 영양, 운동 등 맞춤 건강 상담

□ 추진실적

구 분	목 표	실 적	진도(%)
대사증후군 조기발견 검사 및 등록관리	12,000명	6,500명	54
유소전자 등록 관리	5,000명	3,200명	64
주민인식개선 홍보 캠페인	40회	20회	50
보건소 만성질환관리 사업연계	2,500명	1,300명	52

□ 향후계획

- 대사증후군 조기발견검사 및 등록관리 : 6월 ~12월
 - 대사증후군센터 검사 및 등록 : 5,500명
- 유소전자 등록관리
 - 대사검진 결과 유소전자 6개월, 12개월 추후검진 : 1,800명
- 주민인식개선 대사증후군 홍보 캠페인
 - 대상 : 만성질환에 관심있는 지역 주민
 - 일시 : 6~10월, 매월 3째주 목요일 14:00~16:00
 - 내용 : 지하철역사 등 출장하여 지역주민 혈압 및 혈당측정,상담

□ 소요예산

(단위:천원)

예 산 액	집 행 액	집행율(%)
321,000 (시 116,000, 구비 205,000)	131,610 (시 47,380, 구비 84,230)	41

복잡해지고 다양한 사회적·환경적 요인으로 자살, 우울 등 정신건강문제가 급증함에 따라 생애주기별 정신건강 검진을 강화하고, 정신질환의 조기발견, 치료 재활 등 통합적인 정신보건 서비스를 제공하고자 함.

사업개요

- 추진근거 : 정신보건법 제13조, 정신보건사업안내지침(보건복지부)
- 사업내용
 - 정신질환자 고위험군의 조기발견 및 개입
 - 정신질환자 등록회원 재활서비스 운영
 - 지역주민 정신질환 인식개선사업 강좌 및 홍보
- 추진인력 : 인력 13명(센터장 1, 정신보건전문요원 11, 행정요원 1)
- 지도감독 : 안전 및 시설관리, 예산 및 회계, 사업수행 및 실적관리

추진실적

내 용	목 표	실 적	진도(%)
정신질환자 등록 및 관리	820명	434명	52
정신질환자 등록회원 재활 서비스	140회	59회	42
지역사회 정신보건 자원개발 연계	1,000건	531건	53
정신건강증진사업(강좌 및 홍보)	4,000명	1,950명	49
소아청소년 자살 예방 교육	8개교/2,000명	4개교 / 907명	50
자살고위험자 위기개입 및 관리	120명	60명	50
정신보건사업 관련 위원회 개최	12회	5회	42

향후계획

- 초발 정신질환자 발굴을 위한 복지 취약지역 5개동에 이동 상담 실시
- 중증정신질환자 발굴을 위한 방문보건실, 복지정책과와 연계 구축 강화
- 매주 목요일 쪽방촌 금연 금주사업 : 고위험군 대면조사 및 상담 실시

기대효과

- 영등포구 주민의 정신건강 중요성 인식 증가
- 정신건강 고위험군 발굴 및 질환으로서의 이환 예방
- 정신질환자의 치료율 증가 및 사회 재활 촉진

소요예산

(단위:천원)

예 산 액	집 행 액	집행율(%)
624,596 (시 323,558, 구비 301,038)	345,402 (시 172,701, 구비 172,701)	55

의료기관의 자율점검과 기획점검을 실시하여 의료법을 준수하도록 독려하고 재난에 대비한 의료체계 구축으로 국민에게 신뢰받는 안전한 의료환경을 조성하고자 함

□ 사업개요

- 의료기관 자율점검(877개소) 실시
- 안마시술소(3개소), 안마원(6개소) 입회 지도점검
- 자율점검 실시 현황
 - 점검대상 : 877개소

계	병원	의원	치과의원	한의원	안경업소	치과기공소	부속의원
877	32	298	216	144	104	74	9

※ 안마시술소, 안마원 지도점검 계획

- 총 9개소(안마시술소 3, 안마원 6) : 상·하반기 입회점검 실시
- 점검 및 조치방법
 - 보건소 홈페이지 의약업소 「자율점검 e-편한시스템」을 통한 자율점검
 - 점검시기 : 상·하반기 연2회 실시
 - 세부사업내용
 - 의료법 및 의료기사 등에 관한 법률 준수 여부
 - 자율점검 불성실, 미참여 업소는 기획점검 실시: 대상 업소수 10%
 - 의료법 위반 적발 시 관계법규에 의거 조치(행정처분, 고발 등)
- 민원발생 의료기관 집중관리
- 의료법인 관리
 - 대상 : 관내 의료법인 8개소
 - 의료법인의 효율적 관리를 통해 민간의료기관의 공공성 도모
- 지역 DMAT(Disaster Medical Assistant Team : 재난의료지원단) 구성

추진실적

- 의료기관 자율점검 실시

구 분	자 율 점 검			위반업소 행정처분	민원 처리
	목 표	실 적	진도(%)	총 건수	
의료기관	877×1회	877	100	4건	179
안마시술소	9 × 2회	-	시기미도래	-	4

※ 안마시술소 7월, 11월 2회 점검 예정

향후계획

- 안마시술소 및 안마원 지도점검 실시 : 하반기 중
- 의료기관 기획점검 실시 : 10월까지 추진

기대효과

- 자율적인 법규 준수를 유도하여 국민의 의료서비스 이용 신뢰도 증가
- 자율적인 온라인 시스템 확립으로 의료업소 편의 및 업무 효율성 증가

소요예산

(단위:천원)

예 산 액	집 행 액	집행율(%)
2,800(구비)	1,120(구비)	40

응급상황 발생시, 가족과 이웃의 생명을 구할 수 있는 1차 구조자로서의 역할을 수행하고 생명의 소중함을 느낄 수 있도록 심폐소생술과 응급처치에 대한 교육을 실시하고자 함

사업개요

- 기 간 : 연 중
- 내 용
 - 응급처치 및 심폐소생술 이론 및 실습 교육
 - 서울시민 CPR 서포터즈 등록
 - 심폐소생술 체험관 운영

추진실적

구 분	대 상	목 표	실 적	진도(%)
기본교육	자치구 행사 및 직능단체	6,000명	3,884명	65
일반교육	학생 및 보육교사 등 일반시민	9,000명	5,204명	58

향후계획

- 구민의 날 및 을지연습 연계 심폐소생술 기본교육 실시
- 학생 심폐소생술 및 보육교사 등 일반시민 심폐소생술 일반교육 실시

기대효과

- 대상자별 맞춤형 교육 실시로 응급상황에 대처할 수 있는 자신감 배양
- 1차 구조자 양성으로 사회 안전망 확충

소요예산

(단위:천원)

예 산 액	집 행 액	집행율(%)
32,095(구비)	19,520(구비)	61

약국, 의약품도매상, 안전상비의약품판매자 및 의료기기 취급업소 등에 대한 효율적인 관리를 통하여 업소의 자율적인 법규준수 유도 및 지도점검으로 예방 행정을 통하여 안전한 약업소 관리로 국민의 건강증진을 도모하고자 함

□ 사업개요

- 기 간 : 연 중
- 대 상 : 약업소 1,503개소

계	약국	의약품도매상	KGSP적격업소	한약방	한방병원	의료기기판매업소	의료기기수리업소	안전상비의약품판매자
1,503	240	80	51	2	145	721	48	216

- 내 용
 - 약업소 자율점검 실시
 - 현장 기획점검 및 합동점검 실시(5회)
 - 약사법, 의료기기법 등에 관한 민원처리 및 행정처분

□ 추진실적

- 자율점검 : 1회(진도 : 100%)
- 현장기획점검 : 2회(진도 : 40%)

일 정	점검주제	대 상
3월	황사마스크 불법유통 점검	약국, 의약품 도매상 등
5월	의약품 온라인 광고 점검	인터넷 카페, 블로그 등

○ 민원처리 및 행정처분 현황

구 분	자 율 점 검			행정처분 건수	민원 처리
	목표(건)	실적(건)	진도(%)		
계	1,503	1,468	97	22	268
약 국	240	240	100	11	13
의약품도매상	80	80	100	-	36
KGSP적격업소	51	51	100	-	3
한약방	2	2	100	-	-
한방병의원	145	145	100	-	-
의료기기판매업	721	691	95	7	172
의료기기수리업	48	48	100	-	9
안전상비의약품 판매자	216	211	97	-	35
기타	-	-	-	4	-

※ 자율점검 미참여업소(35개소) 현장기획점검 예정

향후계획

- 약업소 기획점검 : 9월
- 의료기기법 안내 책자 제작 예정 : 10월

소요예산

(단위:천원)

예 산 액	집 행 액	집행율(%)
3,000(구비)	1,072(구비)	36

임상병리검사, 방사선촬영 및 물리치료 등의 의료보건 서비스를 제공하여 보건소의 진료, 검진 및 전염병 예방사업을 지원하고, 클린의료서비스 실시로 위생적인 보건환경을 조성하여 국민의 질병예방 및 건강증진에 기여하고자 함

□ 사업개요

- 기 간 : 연 중
- 목 표

구 분	임상병리검사(건)	방사선검사(건)	물리치료(명)
검진 및 치료자수	240,000	47,000	8,000

- 업무내용
 - 혈액, 소변 등 기본검사, 전염병검사, 기타 건강증진관련 병리검사
 - 결핵 발견을 위한 방사선 검사 및 일반촬영, 골밀도 검사
 - 통증완화 물리치료 및 재활 운동치료
- 장비관리
 - PACS시스템 및 방사선장치, 골밀도측정기 정기점검
 - 각종 검사장비의 주기적 정도관리
- 클린의료서비스 실시

□ 추진실적

구 분	목 표	실 적	진도(%)
임상병리실	240,000건	141,930건	59
방사선실	47,000건	23,568건	50
물리치료실	8,000명	3,606명	45

- 의료장비의 정도관리 : 월1회 / 임상병리실 정도관리 : 연1회(1월)
- PACS시스템, DR장비, 골밀도측정기 : 전문업체 위탁 월1회 점검

□ **향후계획**

- 최상의 영상 및 검사결과를 위한 주기적 정도관리 실시
- 건강증진을 위한 일반병리검사 업무 추진
- 깨끗하고 위생적인 의료환경 및 서비스 제공

□ **기대효과**

- 급·만성 전염병 검사로 전염병 발생 사전 예방
- 건강관리를 위한 기초 검사로 질병의 조기 발견
- 근·골격계 질환으로 인한 통증 완화로 건강하고 행복한 삶 유지

□ **소요예산**

(단위:천원)

예 산 액	집 행 액	집행율(%)
233,974(구비)	142,511(구비)	61

지역주민의 성인병, 만성퇴행성 질환의 관리와 산전관리, 영유아 예방접종, 기초혈액검사 등 다양한 보건의료서비스를 제공하고, 보건교육장을 활용한 맞춤형 건강증진교실 운영 등으로 지역주민의 건강수준 향상에 기여하고자 함

□ 사업개요

- 기 간 : 연 중
- 내 용
 - 일차진료실 : 일차진료와 건강상담(15,000명),
 - 모자보건실 : 영유아, 일반예방접종 및 임산부 산전관리(2,400명)
 - 물리치료실 : 통증완화 및 재활운동치료(3,200명)
 - 임상병리실 : 간염, 혈당, 간기능 등 각종 혈액검사(2,500명)
 - 민 원 실 : 각종 검사 및 유료 예방접종 수수료 수납(4,000명)
- 건강증진교실 운영 : 만성질환 등 맞춤형 건강교실 (12회 360명)
- 보건의료서비스 품질향상을 위한 고객만족도 및 수요도 조사(연2회)

□ 추진실적

구 분	목 표	실 적	진도(%)
민 원 실	4,000명	1,646명	41
1차 진료실	15,000명	6,329명	42
모자보건실	2,400명	1,233명	51
물리치료실	3,200명	1,320명	41
임상병리실	2,500명	1,024명	41
건강증진교실 운영	12회/360명	5회/161명	42
인터넷, 지역신문 홍보	12회	6회	50

□ 향후계획

- 건강증진교실 7회 운영 : 6월~12월(고혈압, 당뇨, 골다공증, 치매 예방교실 등)
- 고객만족도 및 수요도 조사 실시 : 6월, 11월

□ 소요예산

(단위:천원)

예 산 액	집 행 액	집행율(%)
85,274(구비)	35,850(구비)	42

모범음식점 지정·관리 및 위생등급 우수음식점 집중 육성으로 보다 향상된 위생환경과 서비스를 제공함은 물론 선진 음식문화 정착에 기여하고자 함

□ 사업개요

- 기간 : 2015. 1월 ~12월
- 대상 : 모범음식점 및 위생등급평가제 참여음식점
- 내용
 - 모범업소 지정, 관리 및 용자, 물품지원 등 인센티브 부여
 - 위생등급평가 우수음식점 육성 및 맛집책자 발간 등 홍보 철저

□ 추진실적

- 모범음식점 관리

구 분	목표	실 적	진도 (%)
모범음식점 물품 지원	177개소	177개소	100
모범음식점 신규 지정	2회	1회	50
모범음식점 정기 재지정	1회	-	시기 미도래
모범음식점 홍보	6회	3회	50

□ 향후계획

- 모범음식점 정기 재지정 심사 : 10월
- 모범음식점 신규 지정 신청 : 11월
- 2015 위생등급 평가(189개소) : 7월
- 「맛있는 영등포 Tastreet」 제작(2,000부) : 12월
- ※ 서울시 위생등급평가결과 우수음식점(AAA등급) 평가업소를 맛집으로 선정하여 책자 제작 및 홍보

□ 소요예산

(단위:천원)

예 산 액	집 행 액	집행율(%)
66,000 (구기금 66,000)	31,955 (구기금 31,955)	48

식품접객업소의 업태별 특성에 따른 계절별·테마별 민·관 합동 지도 점검을 실시하여 위생질서 확립에 만전을 기하고자 함

□ 사업개요

- 기간 : 2015. 1월 ~12월
- 대상 : 식품접객업소 8,406개소
- 주요추진사항
 - 위생관리 실태 점검 및 민원 유발 등 문제업소 집중점검 실시
 - 계절별, 사회적 이슈 등을 반영한 테마별 기획점검 실시
 - 퇴·변태업소(카페형 일반음식점)점검 강화
 - 민·관 합동점검으로 청렴한 투명행정 구현

□ 추진실적

구 분	목 표	실 적	진도(%)
식품접객업소 야간지도·단속	86회	39회	45
계절·테마별 기획지도·점검	12회	6회	50
퇴·변태업소(카페형일반음식점)점검	4회	2회	50
무허가(무신고)식품접객업소 단속	2회	1회	50
서울시 교차 민·관합동 단속	12회	5회	42

□ 향후계획

- 불법행위 유발업소 및 청소년 유해업소 야간점검 지속 실시
- 계절·테마별 자체특별 기획점검 발굴 추진
- 서울시 자치구 교차 민·관 합동 단속 참여

□ 기대효과

- 관내 식품접객업소에 대한 야간 위생점검 및 감시활동의 지속적 실시를 통해 위생수준의 향상 및 위생 사각지대 해소

□ 소요예산

(단위:천원)

예 산 액	집 행 액	집행율(%)
21,108 (구비9,498 구기금11,610)	9,281 (구비 5,001 구기금 4,280)	44

공중위생업소 자율적인 위생점검을 생활화하여 위생서비스의 품질 경쟁력 향상과 이용고객에게 고품격 서비스를 제공하고자 함

□ 사업개요

○ 공중위생업소 자율점검

- 대 상 : 6개 업종 1,759개소(업종별 월별 점검) (단위:개소)

구 분	계	숙박업	미용업	이용업	목욕장업	세탁업	위생관리 용역업
업소수	1,759	261	811	159	53	234	241

- 점검반 운영 : 1개 반 3명(공무원 1, 명예공중위생감시원 2)

- 점검결과 및 조치

- 1단계 : 자율점검포에 의한 영업주 자율점검 실시
- 2단계 : 자율점검 미 이행업소에 대하여 업소 방문하여 점검 실시
- 3단계 : 위반 업소에 대한 행정처분 조치

□ 추진실적

업 종	목 표	실 적	진도(%)
숙박업	261개	303개	116
미용업	811개	811개	100
이용업	159개	159개	100
목욕장업	53개	-	9월점검예정
세탁업	234개	-	9월점검예정
위생관리용역업	241개	-	10월점검예정

□ 향후계획

- 하반기 자율점검 지속 점검(목욕장, 세탁업, 위생관리용역업)
- 신규 공중위생 영업자 준수사항 등 안내 지속 실시

□ 기대효과

- 영업주의 자율적인 위생 점검을 생활화하여 공중위생업소 품질 수준 향상
- 적발위주 관리에서 사전 지원적 위생관리를 통한 행정신뢰도 제고

□ 소요예산

(단위:천원)

예 산 액	집 행 액	집행율(%)
6,000 (구비 6,000)	2,430 (구비 2,430)	41

위해식품의 제조·판매행위를 근절하여 식품의 건전한 유통환경을 조성함으로써 위해식품 사고를 예방하고 국민에게 안전한 식품을 제공 하고자 함

□ 사업개요

○ 식품제조·가공업소 지도점검

- 대상 : 식품제조·가공업소 130개소

(단위:개소)

합계	과자류	빵/떡류	두부류/ 묵류	식용유지	커피	음료	면류	건포류 등 기타식품
130	20	29	8	4	21	11	3	34

- 정기점검 연중1회 이상

- 테마별 기획점검 연중4회 이상

(명절·하절기·행락철·김장철 등 성수식품 제조업소 중점 점검 실시)

- 점검내용 : 시설기준, 무허가 원료사용, 유통기한 변조, 표시기준 준수 등

※ 전년도 위반업소에 대해서는 특별 점검 실시

○ 식품판매업소 등 자율점검 : 1월 ~ 6월

- 대상 : 식품판매업소 등 3,080개소

(단위:개소)

구분 총계	식품 판매업			건강기능식품 수입업·판매업	식품 소분업	식품 운반업	즉석판매 제조·가공업
	식품등 수입판매업	유통전문 판매업	집단급식소 식품판매업				
3,080	724	151	57	1,588	90	27	443

- 1차 : 업종별 자율점검포 발송(영업주 자율점검 실시)

- 2차 : 자율점검 미실시 업소 현장방문 점검

- 3차 : 법규 위반업소 행정처분

- 점검내용 : 업종별 시설기준, 영업자준수사항 이행 여부 등

○ 식품 허위·과대광고 모니터링

- 대상 : 건강기능식품 판매업소 및 식품판매업소(자유업포함) 등

- 공무원(1명) 및 실버보안관(5명) 전담 지정·운영

- 『식약처 전자민원창구』 통해 허위·과대광고 행위 신속조치

- 실버보안관 활동 방법 자체 교육 및 홍보자료(리플렛 등) 배포

- ‘뺏다방’ 등에 대한 허위·과대광고 감시활동

○ 전통시장 식품안전관리

- 관내 전통시장 중 골목형 일반시장 5곳 (총업소수 : 292개소)에 대하여 자율점검표 배부·작성 및 위생상태 확인
- 전담공무원(1명) 및 소비자식품위생감시원(2인1조) 지정 운영
- 전통시장 위생관리매뉴얼, 표지판 제작 및 위생마스크 등 물품지원

○ 유통식품 유해물질 안전성 수거검사

- 대상 : 식품제조·가공업소, 기타식품판매업소, 전통시장, 어린이기호식품 판매업소 등 3,200여 개소
- 수입식품, 계절별 성수식품, 시민다소비식품, 과자류·초콜릿 등 어린이 기호식품 등 유상수거
- 서울시보건환경연구원에 검사의뢰
- 검사결과 부적합제품에 대해 압류·회수·폐기처분

□ 추진실적

구 분	목 표	실 적	진도(%)
식품제조·가공업소 지도점검	130개소	58개소	45
식품판매업소 등 자율점검	3,080개소	3,080개소	100
허위·과대광고 모니터링	35회	14회	40
전통시장 식품안전관리	-	-	-
유통식품 유해물질 안전성 수거검사	800건	336	42

※ 전통시장 식품안전관리 : 서울시 계획에 따라 6월부터 시행예정이었으나 MERS 관련하여 잠정 연기 됨.

□ 향후계획

- 유통식품 유해물질 수거검사 지속 추진
- 식품제조·가공업소 지도점검 실시
- 식품 허위·과대광고 모니터링 철저

□ 소요예산

(단위:천원)

예 산 액	집 행 액	집행율(%)
20,490 (구비 20,490)	10,654 (구비 10,654)	52

소비자가 안심하고 식재료를 선택할 수 있도록 음식점 원산지 표시제의 지도점검 및 홍보를 강화하여 바른 먹거리를 공급하고 소비자의 권익을 확대하고자 함

사업개요

- 음식점 원산지 표시제 자율점검제 추진
- 쇠고기 수거 및 한우유전자 검사
- 음식점 원산지 표시제 교육 및 홍보 강화

추진실적

구 분	목 표	실 적	진도(%)
음식점 원산지 표시 자율점검	1,600개소	818개소	51
음식점 원산지 표시제 지도점검	4,055개소	1,663개소	41
쇠고기 유전자 수거검사	100건	54건	54
원산지 표시제 홍보 및 교육	50회	30회	60

향후계획

- 음식점 원산지 표시제 및 위생분야 통합방문지도서비스 (6~11월)
- 음식점 원산지 표시제 테마별 기획점검 지속 추진

기대효과

- 음식점 원산지 표시 자율점검 및 위생분야 통합방문지도서비스 제공으로 영업주의 자율관리능력 향상 및 이용객의 만족도 제고
- 지속적인 교육·홍보로 음식점 원산지 표시제 완전정착 및 수준향상

소요예산

(단위:천원)

예 산 액	집 행 액	집행율(%)
63,368 (구비 5,568, 구기금 57,800)	29,774 (구비 2,024, 구기금 27,750)	47

Ⅲ . 중점사업 추진 실적

연 번	사 업 명	쪽
-----	-------	---

- ① 실내·외 금연구역 조기정착을 위한 『금연지도원』 운영 32
- ② 서남권글로벌센터 대사증후군 상담실 운영 33
- ③ 마을마당 심폐소생술 교육 34
- ④ 식중독 Zero! 어린이급식 컨설팅 프로젝트 35

Ⅲ . 중점사업 추진 실적

1 실내·외 금연구역 조기정착을 위한 『금연지도원』 운영 보건의원과

국민건강증진법 시행령 개정·공표('14.7.28.)에 따라 금연구역 내 흡연 행위 감시·계도, 시설 기준 이행상태 점검강화위한 금연지도원 운영으로 간접흡연 피해방지 및 금연문화 조기정착을 실현하고자 함.

□ 사업개요

- 인 원 : 총18명
- 내 용
 - 활동현황 : 1일 4시간 이상, 지도원 1인당 년 12~13회 활동
 - 시 간 : (주간) 10:00 ~ 14:00, (야간) 19:00 ~ 23:00
 - 장 소 : (실내) 음식점, 게임제공업소, 건축물 등 공중이용시설 11,354개소
(실외) 공원, 버스정류소, 택시승강장, 금연거리 등 1,048개소

□ 추진실적

- 금연지도원 18명 위촉('15.05.27)
- 서울특별시 영등포구 금연구역지정 및 간접흡연 피해방지 조례개정 ('15.03.10)
 - 금연지도원위촉 및 위촉해제절차 등 세부운영내용 규정

□ 향후계획

- 금연구역의 시설기준 이행 상태 점검 및 흡연행위 감시, 계도
- 금연을 위한 조치위반자에 관한 자료 제공 등

□ 기대효과

- 금연지도원 제도 정착을 위한 인력구성 등 인프라 구축

□ 소요예산

(단위:천원)

예 산 액	집 행 액	집행율(%)
10,350 (국 5,175 시 1,553 구비 3,622)	4,244 (국 2,122, 시 637 구비 1,485)	41

의료취약계층인 다문화세대 및 인근지역주민을 위하여 서남권글로벌센터 내에 대사증후군 상담실을 설치 운영하여 건강 형평성 확보 및 공공보건의료 기관으로서의 역할을 확립하고자 함.

□ 사업개요

- 기 간 : 연중
- 대 상 : 만 20~65세 주민
- 검진내용 : 혈압, 혈당, 중성지방, 복부둘레, HDL콜레스테롤
- 맞춤상담 : 검진 결과에 따른 혈액, 영양, 운동 등 맞춤 건강 상담

□ 추진실적

구 분	목 표	실 적	진도(%)
대사증후군 조기발견 검사 및 등록관리	1,000명	620명	62
찾아가는 대사증후군 상담실	1,000명	450명	45
검사결과에 따른 등록관리 및 추후검사	1,000명	530명	53
주민인식개선 홍보 캠페인	40회	20회	50

□ 향후계획

- 대사증후군 조기발견검사 및 등록관리 : 6월 ~12월
 - 대사증후군센터 검사(찾아가는 상담실) 및 등록 : 760명
- 건강검진 결과이상자 검진등록을 위한 상담 : 650명
 - 대 상 : 건강보험공단 검진결과 이상자로 보건소로 통보된 주민
 - 내 용 : 검진대상자 전화상담 등 대사증후군검진 등록 건강관리
- 주민인식개선 홍보캠페인 : 6~11월, 매월 3,4째주 목요일 14:00~16:00

□ 소요예산

(단위:천원)

예 산 액	집 행 액	집행율(%)
98,710 (시5,355, 구비 93,355)	39,484 (시 1,974, 구비 37,510)	40

응급의료에 관한 법률 시행령 제26조의2 제1항 응급장비의 구비의무가 있는 500세대 이상 공동주택의 관리사무소를 방문하여 관리직원, 경비원 등을 대상으로 응급처치 교육을 실시하여 위기의 순간 이웃의 생명을 구할 수 있는 능력을 배양하여 상생하는 마을공동체 형성에 기여하고자 함

□ 사업개요

- 기 간 : 2월 ~ 12월
- 장 소 : 500세대 이상 공동주택관리사무소 중 희망기관
- 대 상 : 관리사무소 직원, 아파트 부녀회원, 아파트 내 통반장, 입주자대표회 임원 등 200명
- 횟 수 : 총 14회
- 내 용
 - 응급처치 및 심폐소생술 실습 교육
 - 자동심장충격기(AED) 사용법 및 위치 안내

□ 추진실적

대 상	목 표	실 적	진도(%)
500세대 이상 공동주택 입주민 등	14회	6회	43
	200명	95명	48

□ 향후계획

- 500세대 이상 공동주택관리사무소 중 희망기관 연중 교육

□ 기대효과

- 공동주택에서 응급상황 발생시 가족 및 이웃의 생명을 구할 수 있는 대처능력 향상
- 교육을 통해 심폐소생술의 중요성에 대한 인식 확산

□ 소요예산 : 비예산

영양사 고용 의무대상이 아닌 50미만 어린이집을 대상으로 체계적이고 전문적인 위생·안전관리 지원을 통해 위생관리 사각지대를 해소하고 어린이 급식소의 식중독 예방관리 및 위생수준 향상을 도모코자 함

□ 사업개요

- 추진기간 : 3월 ~ 10월
- 추진대상 : 어린이집 239개소
 - 급식인원 50명 미만 어린이집 196개소 및 어린이집단급식소 43개소
- 추진내용
 - 컨설팅 서비스 설명회 개최 및 컨설팅전문인력 양성 심화교육 실시
 - 어린이 급식 위생관리 전문가 컨설팅 실시
 - : 급식관리 전문가가 어린이집 내 식중독 취약 대상 현장 교육

□ 추진실적

구 분	목 표	실 적	진도(%)
『어린이 급식컨설팅 프로젝트』 설명회 개최	4회/209명	3회/183명	75
컨설팅 서비스 전문인력 양성 (심화교육 실시)	2회/8명	1회/12명	50
어린이 급식 위생관리 컨설팅	2회/402개소	1회/239개소	50
『식중독 발생제로 콜센터』 운영		상시 운영	

□ 향후 추진계획

- 1차 컨설팅 결과환류 및 2차 컨설팅 실시 : 7월 ~ 8월 중
- 어린이 대상 식중독 예방의식 제고를 위한 체험교육 병행실시(손씻기 체험 등)
- 식중독 예방물품(투명위생마스크, 앞치마 등) 지원 : 7월중

□ 소요예산

(단위:천원)

예 산 액	집 행 액	집행율(%)
9,600 (구비 9,600)	4,800 (구비 4,800)	50