

‘99年 主要 業務報告

1999. 10.

保 健 指 導 課

I . 일 반 현 황

1. 직제

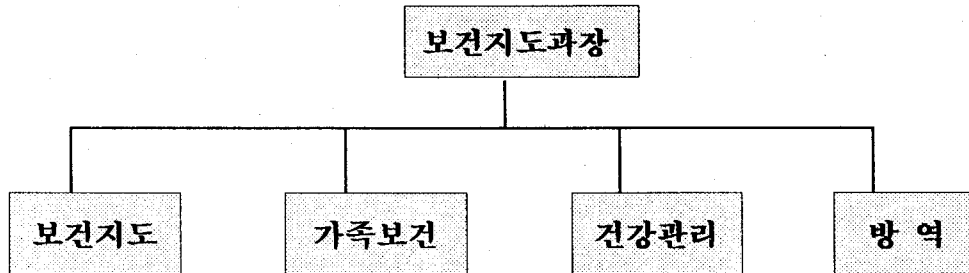

2. 주요업무

□ 보건지도

- 모자보건(선도)사업에 관한 사항
- 전염병의 예방접종 및 관리에 관한 사항
- 보건교육사업에 관한 사항
- 영양개선사업에 관한 사항
- 성교육 및 성상담에 관한 사항
- 과내 타업무에 속하지 아니하는 사항

□ 가족보건

- 방문보건의료사업에 관한 사항
- 정신보건사업에 관한 사항
- 만성 질환자 관리에 관한 사항
- 장애인 재활 및 기타사업에 관한 사항
- 노인복지사업(지매)에 관한 사항
- 가족계획사업에 관한 사항

□ 건강관리

- 만성전염병예방 및 관리에 관한 사항
- 국민건강증진사업 업무에 관한 사항

□ 방역

- 급성전염병예방 및 관리에 관한 사항
- 후천성면역결핍증 관리에 관한 사항

3. 인력

구분	계		5급		6급		7급		8급		9급		9등급	
	정원	현원	정원	현원	정원	현원	정원	현원	정원	현원	정원	현원	정원	현원
계	22	27	1	1	4	4	12	17	6	2	0	1	0	2
행정직	1	2	1	1							0	1		
간호직	18	19			2	2	10	15	6	2				
보건직	3	4			2	2	1	2						
기능직	0	2											0	2

'99 주요업무 추진실적

1. 보건지도

1. 모자보건사업

□ 목적

모성과 영유아에 대한 건강상담 및 의료서비스를 제공하여 모성의 건강증진 및 영유아의 기초 건강확보를 기하고자 함

□ 세부추진사항

○ 임신부 관리:

- 임신조기 진단과 임신중에 필요한 각종검사, 건강상담, 건강진단, 영양제 보급등
- 소요 예산 : 6,001천원(국비:215천원, 구비:5,786천원)

○ 영유아관리

- 저체중아 및 발육부진아 영양제 공급(년중 시행)
- 소요예산 : 57,103천원
(국비:17,520천원, 시비:17,428천원, 구비:22,155천원)

○ 선천성 대사이상 검사

- 발생율이 높은 페닐케톤뇨증, 갑상선기능저하증 검사를 생후1주일 이내에 실시
- 소요예산 : 44,688천원(국비 14,930천원, 구비 29,758천원)

○ 모자보건 선도사업

- 사업 내용 및 목표
 - 선천성 이상아 및 저체중아 관리 : 30명 / 210회
 - 보육원 및 유아원아동 건강 가꾸기 : 리플렛3종, 팜플렛2종, 지침서2권 개발 및 보급
 - 편식교정 및 비만아동 상담 지도 : 20회/ 600명
- 실적:
 - 날씬이교실 운영 4회/167명
 - 지침서 1권, 리플렛 1부 개발 및 보급
- 소요예산 : 74,150천원(국비)

2. 일반 예방접종사업

□ 목적

표준 예방접종 지침에 따라 주민에게 폭넓은 예방접종을 실시함으로써 전염병발생을 미연에 방지하여 건강관리에 기여코자 함

□ 세부추진사항

- 종류 : 간염, 장티푸스, 일본뇌염, 인플루엔자, 유행성출혈열,

- 소요예산 : 120,899천원

· 유료접종 121,639천원(전액구비)

· 무료접종 36,304천원

(국비11,358천원, 시비11,358천원, 구비13,588천원)

【 모자보건 및 예방접종사업 추진실적 】 (’99.10월25일 현재)

구분		년목표(명)	실적(명)	진도(%)	
임부관리	임신신고	3,200	4,801	150	
	신규등록	350	518	148	
	선천성대사이상검사	3,900	3,271	83.8	
	건강진단(1,2차)	77	75	97.4	
영유아관리	신규등록	2,500	2,474	99	
	건강진단(1차)	49	61	124.5	
	건강진단(2차)	11	0	0	
영유아예방 접종	엠엠알	3,900	2,407	61.7	
	풍진	800	800	100	
	폴리오	7,400	5,078	68.6	
	디피터	9,100	6,497	71.4	
	간염	2,600	2,481	95.4	
일반 예방접종	간염	유료	5,700	5,470	96
		무료			
	장티푸스	유료	300	309	103
		무료	4,000	4,016	100.4
	일본뇌염	유료	10,000	11,116	111.2
		무료	5,500	5,520	100.4
	인플루엔자	유료	6,430	8,500	132.2
		무료	691	1,000	144.7
	유행성 출혈열	유료	50	55	110

3. 보건교육사업

□ 목적

지역특성 및 대상자에 적합한 각종 보건교육을 연중 실시하여 국민의 건강증진에 기여

□ 세부추진사항

- 교육종류 : 당뇨,성인병,모자보건,성교육,산업장 민방위 교육등
- 교육방법 : - 외부 및 자체 강사
- 강의 및 토론,시범,실습 병행
- 홍보 : - 홍보물 자체 제작 및 보급(동 비치 및 내소자 지급)
- 매스콤 및 반회보 년중 게재

【 보건교육사업 추진실적】

* 대상자별 실적

(99.10.25일 현재)

구분	년목표(회/명)	실적(회/명)	진도(%)
지역주민	160/13,000	237/14,456	111.2
학생	55/8,000	88/9,652	120.7
공무원/교직원	10/500	3/210	42
접객업소종사자	20/1,500	15/1,124	74.9
산업장종사자	5/2,000	2/853	42.7
계	250/25,000	345/26,295	105.2

* 종류별 실적

교육명	년목표(회)	실적(회/명)	진도(%)
당뇨병교실	12	10/243	83.3
성인병교실	12	10/386	83.3
출산준비교실	24	19/453	79.2
여성건강교실	12	9/169	75
성상담/성교육	20	15/191	75
사업장 보건교육	5	2/853	40
기타 보건교육	165	280/24,000	169.7
계	250	345/26,295	138

II. 가족보건

1. 방문보건의료사업

□ 목적

저소득 가정을 방문하여 양질의 보건의료서비스 제공

□ 세부추진사항

○ 방문간호 : 동 담당간호사가 가정방문하여 건강상태 파악,관리 (1인 1일 5세대)

○ 방문진료 : 방문진료팀(의사,간호사) 환자가정 방문 후 투약 및 처치 (주2회/화, 목요일)

○ 순회진료 : 순회진료팀(의사,약사,간호사) 노인정 및 저소득 밀집 지역 순차적 방문하여 무료진료(주1회/수요일)

□ 소요예산 : 1,020천원(구비)

【방문보건의료사업 실적】

(‘99.10.25일현재)

구 분		년목표	실적	진도율(%)
방문보건	등록관리	2,730세대/4,193명	2,810세대/4,722명	102.9
	가정방문	4,000세대	3,726세대	93.2
	가정간호	80회	84회	105
	방문진료	80회/800명	78회/690명	97.5
	순회진료	50회/1,000명	35회/717명	70
	건강진단	400명	250명	62.5
연계처리	의뢰진료		29건	
	입 원		8건	
	행정지원		1건	
	복지지원		238건	
사업홍보	지역신문		20회	
	반상회보		7회	
	일간지		5회	

2. 정신보건사업

□ 목적

입원, 수용중심에서 사회복귀와 재활중심으로 전환

□ 세부추진사항

○ 등록 정신장애인 가정방문

-대상자 : 59명(보건소에 등록된 정신질환자)

-내 용 : 투약유무, 계속투약의 필요성등 환자와 가족에게 교육

○ 신경정신과 무료상담

-대상자 : 관내 정신장애인 약8,750명(추정치 인구의 2.16%)

-내 용 : 영등포보건소 정신보건자문의 4명이 순차적으로 상담

○ 주간돌봄센터 운영

-대상자 : 59명(보건소에 등록된 정신질환자)

-내 용 : 집단정신치료, 일상생활 기술훈련 등 재활프로그램운영

○ 치매신고센터 운영

-대상자 : 927명 추정(관내 65세노인 11,177명, 유병율 8.3%)

-내 용 : 치매환자보호, 요양기법, 치매전문요양시설 및 병원요양안내에 대한 전화상담, 개별상담 실시

○ 지역사회 치매사정 조사

-대상자 : 관내 65세이상 노인 중 무작위 추출 10%

-내 용 : 65세이상 노인이 있는 표본가구를 방문하여 치매사정을 위한 설문지 조사를 통하여 노인의 치매유무를 사정함

□ 소요 예산 : 3,120천원(구비)

【 정신보건사업 추진실적】

(‘99.10.25일 현재)

구분	년목표(회/명)	실적(회/명)	진도율(%)
정신질환자가정방문	40/80	33/120	82.5
프로그램운영	40/250	39/241	97.5
신경정신과 무료상담	40/100	34/83	85.0
치매신고센터 운영	36명	43명	119.4
지역사회 치매사정 조사	2,000명	2,000명	100.0

3. 만성질환자 관리사업

□ 목적

장기 치료를 요하는 만성질환자의 조기퇴원 유도 및 국민의 의료비 부담 해소

□ 세부추진사항

- 만성질환자 가정간호 : 특수 간호가 필요한 환자 발굴, 서울시가정간호사회로 연계하여 가정에서 병원과 같은 질적 의료서비스 제공
- 관절염자조관리교실 운영 : 운동요법, 물리치료요법, 통증관리 등에 대한 프로그램을 소그룹으로 팀 구성하여 강의 및 수중운동 실시
- 전립선 무료검진 : 사단법인 한국전립선협회 협조로 전립선촉진 및 초음파 검사
- 암 무료검진 : 40세 이상의 의료보호 대상자, 한시적 생활보호 대상자 등 저소득 지역주민에게 위암, 자궁암, 유방암 등 무료검진

□ 소요예산 : 10,182천원 (국비3,000천원 구비7,182천원)

【 만성질환자 관리사업 실적】

(’99.10.25일 현재)

구분		년목표(회/명)	실적(회/명)	진도율(%)
관절염 자조관리	효능증진수중운동	24/240	24/279	100.0
	자조관리교실	12/120	12/150	100.0
이동목욕서비스		16/64	18/81	112.5
전립선 무료검진		반기1회/년2회	2/134	100
암 무료검진		299명	228명	76.3

4. 가족계획사업

□ 목적 : 출산억제 위주에서 가족 복지증진 차원으로 전환되어 인구
자질향상 및 복지증진

□ 내용 : 정관, 난관시술 및 자궁내장치 기구 삽입

□ 소요예산 : 4,463천원 (시술비, 국비 50% : 구비 50%)
2,716천원 (구비-가족보건홍보물, 약제기구 구입비)

【 가족계획사업 추진실적】

(’99.10.25일 현재)

구 분		년목표	실적	진도율(%)
영구피임	정 관	14	37	264.3
	난 관	31	14	45.1
일시피임	자궁내장치기구	107	162	151.4
	피임약 보급	300	288	96
	콘돔 보급	1,100	776	70.6

Ⅲ. 건강관리

1. 결핵관리

□ 목적

결핵을 사전예방, 조기발견 및 치료하여 복지사회 구현

□ 세부추진사항

- B.C.G 접종 : 미취학아동, 초등학교 1년생
- 조기 발견 : X-선 검진, 객담검사
- 지속적 치료 : 등록관리, 추구관리, 환자가정방문 교육

【 결핵관리 사업 추진실적 】

('99.10.25일 현재)

구 분		년목표	실적	진도율(%)
환자발견	균양성	85	74	87
	균음성	155	128	82.6
	요관찰	95	199	209.5
노숙자및 주민검진	내소검진	4,000	6,000	150
	이동검진	600	387	64.5
BCG접종	1학년	540	333	61.7
	미취학	6,600	4,127	62.5

2. 성병관리

□ 목적

특수업태부, 유흥접객부 등 정기검진 실시로 성병환자 조기발견 및 타인에게 전파 예방 등으로 구민건강증진

□ 세부추진사항

- 특수업태부, 유흥접객원, 다방 및 숙박업소종사자, 안마시술소 등 정기검진 대상자 등록관리
- 반상회, 보건교육 및 위생과를 통한 검진 독려
- 대상자 무료검진 및 치료

【 성병관리사업 추진실적 】

('99.10.25일 현재)

구 분	년목표(명)	실 적(명)	진도율(%)
혈청검사	1,666	4,368	262
STD검사	4,795	2,983	62
등록관리	742	1,330	179

3. 국민건강증진사업

□ 목적

건강지식 보급 및 건강생활을 실천할 수 있는 여건조성으로 건강한 복지국가를 건설하고자 함

□ 세부추진사항

○ 국민흡연관리

- 공중이용시설 흡연구역 관리
- 19세미만인 자에게 담배판매 행위단속
- 보건교육 실시

○ 혼인전 건강 확인 권장

- 의료기관 지정병원(8개소) 활용,
- 반상회 및 보건교육을 통한 홍보

○ 건강생활실천협의회 운영

- 협의회 운영 : 위원 10명
- 운영 : 세부계획수립시행에 따른 심의·조정

【 국민건강증진사업 추진실적 】

(’99.10.25일 현재)

구분	년목표(건)	실적(건)	진도율(%)
공중이용시설물집검	864	650	75.2
담배자동판매기집검	39	39	100

IV. 방역

1. 비상방역체제 유지

□ 비상방역기동반 편성 운영

- 기간 : 연중
- 구성 : 6명(의사, 간호사, 검사요원, 위생원, 행정요원, 운전원)
- 임무 (전염병환자 발생시 즉시 출동)
 - 역학조사, 환자 및 접촉자 검사, 발생지 소독, 보건교육 등

□ 하절기 비상방역대기 근무

- 기간 : 1999. 5. 1. ~ 10. 15.
- 구성 : 2인1조
- 임무 (근무시간 이후 환자 발생시 응소체제 유지)
 - 전염병 발생신고 접수, 방역기동반 비상연락 등

□ 질병정보모니터망 지정 운영

- 기간 : 연중
- 구성 : 16명 (종합병원7, 약국4, 학교4, 관광호텔1)
- 임무 : 전염병환자 보건소 신고, 주민 보건계몽 등

※ '99 전염병 발생신고 현황 (신고처: 모니터망, 일반시민, 타 시·도)

구분	계	장티 프스	세균성 이질	말라 리아	유행성 출혈열	쯔쯔 가무시	불거리	심홍열	의증 환자
계	94	4	4	68	2	1	4	1	10
영등포 주민	26	1	2	16	1		1	1	4
타시·도 주민	68	3	2	52	1	1	3		6

※ 비상방역기동반 출동조치 : 82건

2. 방역소독 실적

(’99.10.25 현재)

구분		대상지역	실시 시기	목표	실적
분무소독	살충소독	저소득 밀집지역, 후생시설, 취약지역	4월~11월	1,700,000 (㎡)	1,802,750 (㎡)
	살균소독	“	연중	“	1,419,500 (㎡)
동력분무소독 (살충소독)		유수지, 하천변	5월~9월	300,000 (㎡)	306,250 (㎡)
항공소독 (살충소독)		여의도 제외 전지역	8월	35회	35회
연막소독 (살충소독)		관내 전지역	7월~9월	60회	82회

3. 동 자율방역단 방역소독활동 지원

- 운영조직 : 새마을지도자협의회, 통·반장 등 지역별 자생조직
- 운영방법 : 보건소에서 방역약품 및 기술지원
- 대상지역 : 보건소 방역반이 미치지 못하는 동별 취약지역
(쓰레기장, 하수구, 재래식화장실, 환경불량지역 등)

□ 지원내역

- 방역약품
 - 분무용살충제 : 154 l
 - 분무용살균제 : 84 l
 - 연막용살충제 : 173 l
- 방역유류
 - 휘발유 : 1,743 l
 - 경 유 : 21,900 l
- 방역장비 — 분무소독기 : 4대

4. 에이즈예방 및 감염자 관리

□ 감염자 관리

- 관리목적 : 감염자 사기진작과 건전한 사회생활 유도, 에이즈 확산 방지
- 3월 1회 정기상담 (필요시 수시 상담)
- 6월에 1회 면역기능검사 (환자전환 여부, 면역기능상태 확인)
- 면역검사 결과 치료대상자는 전문치료기관에 연계하여 치료
- 신규 감염자 역학조사, 소재불명자 추적조사

□ 감염자 현황 ('99.10.25 현재)

계	감염 유형			기 타		
	이성접촉	동성접촉	미 상	결혼여부	성별	연령별
20	15	3	2	미혼15 기혼 5	남 19 여 1	20대: 5 30대:11 40대: 2 50대 :2

※ '98년 감염자 수 : 12명

□ 에이즈 예방홍보

- 에이즈예방 홍보판넬 전시 : 년 1회
- 에이즈예방 가두캠페인 : 년 2회
- 에이즈예방 홍보물 제작 배포

※ '99 배포실적

- 자체 제작 : 홍보전단 10,000매 배포
- 에이즈퇴치연맹 제작 : 홍보 리후렛 1,500매 배포
(일반시민, 위생업소종사자, 유흥업소, 구.동. 보건소 민원실)