

주요업무보고

2003. 11.

보건지도과

報告順序

I. 일반 현황

II. 2003 주요업무 추진실적

- 보건지도분야
- 가족보건분야
- 건강관리분야
- 방역분야

III. 2004 주요업무 계획

- 보건지도분야
- 가족보건분야
- 건강관리분야
- 방역분야

1. 일 반 현 황

1. 기 구

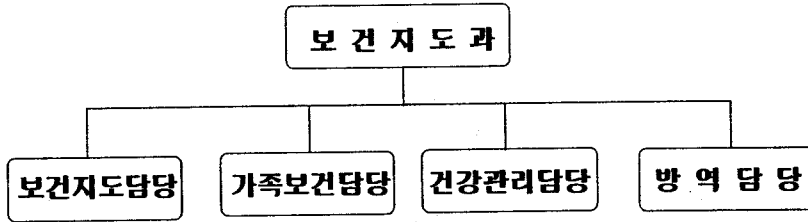

2. 담당업무

□ 보건지도담당

- 모자보건(선도)사업에 관한 사항
- 예방접종에 관한 사항
- 보건교육사업 및 영양개선사업에 관한 사항

□ 가족보건담당

- 방문보건사업 및 만성질환자 관리에 관한 사항
- 정신보건사업 및 노인보건에 관한 사항
- 국가 암검진사업 및 희귀난치성질환자 의료비 지원에 관한 사항

□ 건강관리담당

- 만성전염병 예방관리에 관한 사항
- 국민건강증진사업에 관한 사항

□ 방역담당

- 급성전염병 예방관리에 관한 사항
- 방역소독에 관한 사항
- 후천성면역결핍증 예방관리에 관한 사항

3. 인 력

구분	계		5급		6급		7급		8급		9급	
	정원	현원	정원	현원	정원	현원	정원	현원	정원	현원	정원	현원
계	24	28	1	1	4	4	12	18	7	2	0	3
행정직	3	2	1	1			1		1	1		
간호직	16	18			2	2	10	16	4			
보건직	3	4			2	2	1	1				1
기능직	2	4							2	2		2

II. 2003. 주요업무 추진실적

1. 모자보건사업

(2003. 10. 31현재)

구	분	목 표	실 적	진 도(%)	
임신부관리	임 신 산 고	4,000명	2,400명	60	
	신 유 등 록	600명	590명	98	
	선천상대사이상검사	3,800명	2,801명	73.7.	
	건강진단	60명	60명	100	
영유아관리	신 유 등 록	2,700명	3,263명	120	
	건강진단(1차)	60명	55명	92	
선천성이상아 및 저체중아 추구관리	저체중아 관 리	신규등록	130명	127명	97.6
		가정간호	300명	300명	100
	선천성 아상아 (장애아) 관 리	부모교육	1회	1회	100
		재활주입치료	400명	356명	89
	선천성 아상아 (장애아) 관 리	언어치료	300명	268명	89.3
		부모상담	700명	624명	89.1
		부모교육	2회	2회	100

2. 예방접종사업

(2003. 10. 31 현재)

구분			목표	실적	진도(%)
영유아예방 접종	엠 엠 일		4,500명	2,720명	60
	폴 리 오		6,500명	4,057명	62
	타 피 타		8,000명	5,037명	62
	B형간염		2,700명	1,599명	60
일 반 예방접종	B형간염	유료	2,150명	2,405명	111
	장타푸스	유료	50명	53명	106
		무료	1,067명	406명	38
	일발뇌염	무료	6,694명	5,968명	89
	인플루엔자	무료	11,473명	13,550명	118
	신증후군출혈열	유료	100명	139명	139

3. 보건교육사업

(2003. 10. 31 현재)

구분			목표	실적	진도(%)
보건교육	보육원 및 유아원아동 건강가꾸기	선명성찰예배 유아원 안전관련 교육 유아원 아동 건강검진	12회 50곳	14회 50곳	116
			4회 100명	4회 100명	100
			27곳 1,600명	27곳 1,607명	100
			10회 200명	11회 282명	110
			12회 180명	14회 272명	116
기 타 보건교육	취학전 아동		20회 2,500명	25회 1,100명	125
	학 생		14회 500명	13회 252명	92
	직장근로자		8회 600명	9회 988명	112
	성 인		43회 4,000명	68회 5,897명	158
	노 인		10회 400명	9회 392명	90

4. 방문보건사업

(2003. 10. 31현재)

구분	인원	목표	실적	진도(%)
방문간호	3,000세대		3,762세대	125
방문보건	방문진료	46회 460명	45회 301명	98
	순회진료	46회 690명	39회 640명	85

5. 정신보건사업

(2003. 10. 31현재)

구분	목표	실적	진도(%)
정신질환자 가정방문	40회 80명	74회 111명	185
주간돌봄센터 운영	40회 200명	76회 688명	190
신경정신과 부속정당	20회 20명	15회 15명	75

6. 만성질환자 관리사업

(2003. 10. 31현재)

구분	목표	실적	진도(%)
관절염 자조관리 교실 운영	36회 360명	24회 323명	90
이동목욕차비	16회 64명	16회 75명	112
임무로검진	4,577명	3,739명	82
희귀·난치성 질환자 의료비 지원	12회 600명	9회 837명	140
당뇨 고혈압 관리사업	500명	1,286명	257

7. 재활보건사업

(2003. 10. 31현재)

구분	목표	실적	진도(%)
방문재활간호	55회 110명	500회 512명	465
재활기구대용은행	연중	60명	-

8. 노인보건사업

(2003. 10. 31현재)

구분	목표	실적	진도(%)
새가치매 방문간호	40회 80명	39회 66명	98
치매 예방 교육	4회	3회 155명	75
치매산고센터 운영	연 중	466명	-

9. 결핵관리사업

(2003. 10. 31현재)

구분	목표	실적	진도(%)	
환자 발견	균양성	83명	53명	69
	균음성	130명	75명	58
	요관질	80명	91명	114
노숙자 및 주민 검진	내소검진	5,400명	5,945명	110
	이동검진	3,650명	2,925명	80
B·C·G 접종	1·학년	150명	75명	50
	미취학	4,000명	3,092명	77

10. 성병관리사업

(2003. 10. 31현재)

구분	목표	실적	진도(%)
혈청 검사	1,380명	1,051명	76
S·T·D 검사	2,500명	1,721명	69
등록 관리	630명	658명	104

11. 국민건강증진사업

(2003. 10. 31현재)

구분	목표	실적	진도(%)
공중이용시설물점검	1,190건	1,027건	86
담배자동판매기점검	66건	61건	92

12. 방역소독

(2003. 10. 31현재)

구분	대상지역	실시시기	목표	실적
분무소독	저소득 밀집지역, 후생시설, 취약지역	연 중	130만㎡	1,189,500㎡
		3월~10월	140만㎡	1,515,000㎡
동력분무소독	유수지, 하천변	6월~9월	20만㎡	330,000㎡
연막소독	관내 전지역	6월~9월	-	57회

13. AIDS감염자 관리현황

(2003. 10. 31현재)

계	감염유형			기타		
	이상접촉	동성접촉	마상	결혼여부	성별	연령별
32명	19명	10명	3명	미혼 : 21명 기혼 : 11명	남 29명 여 3명	20대: 6명 30대: 16명 40대: 5명 50대: 2명 60대: 3명

Ⅲ. 2004. 주요업무 계획

1. 모자보건사업

임산부, 신생아 및 영유아, 아동에 대한 건강관리 및 상담을 통해
질적인 의료서비스를 제공하여 모자건강을 유지·증진시키고자 함.

임신부, 신생아 및 영유아관리

- 기 간 : 연중
- 대 상 : 관내 임신부, 신생아, 영유아
- 목 표 : 6,650명
- 내 용 : 산전관리, 건강진단, 영양제보급, 선천성대사이상검사

미숙아 및 선천성이상아 관리

- 기 간 : 연중
- 대 상 : 관내 출생아 중 2.5kg미만 저 체중아
- 목 표 : 250명
- 내 용 : 가정방문을 통해 아기의 신체발육측정과 성장발달 상태를
파악 합병증 방지 및 저소득가정 의료비 지원

장애아 재활 프로그램

- 기 간 : 매주 토요일 09:30~13:00, 14:00~17:00
- 대 상 : 관내 0세~만6세까지의 장애아동, 장애아 부모
- 내 용
 - 장애아동에게는 작업 및 언어치료사의 도움을 받아 운동 및 전반적인 발달촉진법, 구강기능 촉진법, 일상생활 동작지도 법을 시행
 - 각 가정에서의 지도 법을 부모에게 교육

소요예산 : 77,158천원(국비:34,179천원, 시비:17,090천원, 구비:25,889천원)

2. 예방접종 사업

표준예방접종지침에 의거 정기예방 임시예방접종 대상자에게 적기에 적절한 접종을 실시해줌으로써 전염병 발생 방지로 구민의 건강을 유지·증진시키고자 함.

□ 정기 예방접종

- 기 간 : 연중
- 대 상 : 0세 ~ 미취학어린이
- 목 표 : 19,500명
- 내 용 : B,C,G, 소아마비, 디피터, B형간염, 엠엠알
- 소요예산 : 국·시비 보조(약품 배정)

□ 일반예방접종

- 기 간 : 연중
- 대 상 : 구민
- 목 표 : 23,150명(유료:2,150명, 무료:21,000명)
- 내 용 : B형 간염, 일본뇌염, 장티푸스, 독감, 신증후출혈열
- 소요예산 : 92,864천원(국비:6,190천원, 시비:3,095천원, 구비:83,579천원)

□ B형 간염 수직감염 예방접종

- 기 간 : 연중
- 대 상 : B형간염보균자 산모 및 출생아
- 목 표 : 140명
- 내 용 : 면역글로블린 및 B형간염 접종비, 항원·항체검사비 지급
- 소요예산 : 17,392천원(국비:8,696천원, 시비:4,348천원, 구비:4,348천원)

3. 보건교육사업

지역주민에게 양질의 보건의료서비스를 제공하여 질병을 예방하고
개개인의 건강관리를 할 수 있는 능력을 길러주어 올바른 건강지식을
일상생활에서 활용할 수 있도록 하여 긍정적인 사고로 건강하고 행복한
삶을 이룰 수 있도록 하기 위함.

□ **보육원 및 유아원 아동 건강 가꾸기**

- 대 상 : 관내 구립, 직장, 민간어린이집 50개소
- 내 용
 - 보육시설 모니터요원의 신고로 전염성 질환 유행 사전 예보제 실시
 - 유아원 교사 및 아동 대상으로 유아들의 사고 예방을 막기 위한 유아원 안전 관련에 대한 교육
 - 관내 병원 협조로 안과 의사, 보건소 의사, 간호사가 팀이 되어 보육 시설 아동의 건강검진 순회로 건강상태조사 및 이상아 조기발견
- 소요예산 : 1,000천원

□ **편식교정 및 비만아동상담 지도**

- 기 간 : 4월 ~ 8월까지 (일정별도지정)
- 대 상 : 관내 구립어린이(10개소), 초등학교 4~6학년 비만아
- 내 용
 - 영양소섭취 불균형 강의, 연극, 노래를 이용한 편식예방교육
 - 비만의 위험성, 기초식품과 칼로리 등에 대한 영양 교육
 - 올바른 식사습관과 자신의 신체에 대한 관리능력을 갖도록 어린이 비만 캠프 및 영양 운동 등의 교육을 통한 날씬이교실 운영
- 소요예산 : 19,000천원

□ 기타 보건교육

- 기 간 : 연중
- 대 상 : 취학 전 아동, 학생, 성인, 근로자, 노인 등
- 내 용 : 어린이 성교육, 당뇨 및 고혈압 등 성인병교실, 모자건강 교실, 유방암 자가 검진 법, 어르신건강교실, 및 기타 건강 프로그램
- 장 소 : 보건소 보건교육실, 관내 어린이집, 노인교실, 구민회관 및 기타 교육 요청 시
- 방 법 : 외부 및 자체강사, 내부강의 및 출장 방문강의, 시범 실습병행
- 목 표

대상	인원	예산	비고
취학전 아동	24	2,600	성교육,영양,구강
학생(초,중,고)	10	400	영양,구강,금연,운동
직장근로자	8	600	교사교육(성상담,영양)
성인	43	4,000	모자,당뇨,성인병
노인	10	400	어르신건강교실
계	95	8,000	

○ 소요예산 : 5,786천원

4. 방문보건 및 만성 질환자 관리 사업

의료취약 대상자에게 포괄적인 보건·복지서비스를 제공함으로써 가족의 건강문제 및 애로사항을 해결해 주며 자가관리 능력을 고취시켜 최적의 건강생활 유지.

□ 방문보건

- 방문간호사 가정방문 후 체계적, 지속적인 간호 서비스제공
 - 대 상 : 기초생활수급자, 장애인(1·2급) 및 저소득주민 2,700세대
- 건강기록부 작성 및 가족 건강력 조사
 - 대 상 : 의료취약계층 2,000세대

○ 목 표 : 1인 1일 5세대 년 5,000세대

□ 방문·순회진료 : 진료 팀이 방문하여 투약 및 간호처치 등 무료실시

- 대 상 : 거동불편환자 20명 및 노인정 등 23개소
- 목 표 : 주 1회(수/방문진료, 목/순회진료) 각 40회

□ 가정간호 서비스 제공 : 가정에서의 특수간호제공 및 의료비 지급

- 대 상 : 24시간 외상 환자
- 목 표 : 12회/ 60명

□ 관절염자조관리교실 운영 : 운동요법, 통증관리 등 강의 및 수중운동

- 대 상 : 관내 관절염 환자
- 목 표 : 18회 180명

□ 재활기구 나눔 은행

- 대 상 : 관내 재활기구 대여 희망자
- 보유현황 : 휠체어 외 20종 100개

□ 당뇨·고혈압 관리사업 : 혈당 및 콜레스테롤 검사 및 혈압측정

- 대 상 : 40세 이상 주민
- 목 표 : 500명

□ 암 조기검진사업 : 위암,유방암,자궁경부암,간암,전립선암 무료검진

- 대 상 : 30세 이상 저소득 지역주민
- 목 표 : 3,000명

□ 희귀·난치성질환자 의료비(본인부담금)지원사업

- 대 상 : 만성신부전증 투석환자 외 7종류
- 목 표 : 12회 600명

□ 소요예산 : 851,365천원(국비:410,901천원, 시비:205,450천원, 구비:235,014천원)

5. 정신보건 및 노인보건 사업

입원, 수용중심에서 재활중심 및 건강정보제공으로 전환하여 정신 장애인 및 치매환자 관리체계 확립 및 행복한 가정생활 보장.

- 등록환자 가정방문 : 질병정보제공 및 간호서비스 제공
 - 대 상 : 230명(보건소에 등록된 정신질환자 및 치매환자)
 - 목 표 : 매주 월요일

- 신경정신과 무료상담 : 지역정신보건자문의(2명) 상담
 - 대 상 : 관내 희망 지역주민
 - 목 표 : 격주 1회(화)

- 주간 돌봄센터 운영 : 정신장애인 사회복귀를 위한 프로그램 운영
 - 대 상 : 180명(보건소에 등록된 정신질환자)
 - 목 표 : 주 2회(화·금) 80회 400명

- 치매신고센터운영 : 환자보호기법 지도 및 요양시설이용에 관한 상담
 - 기 간 : 연중
 - 대 상 : 관내 지역주민

- 치매환자 가족모임 : 치매환자 가족을 위한 자조모임
 - 대 상 : 치매환자 가족
 - 목 표 : 반기 1회

- 치매예방교육 : 치매의 조기발견 및 예방에 대한 교육
 - 대 상 : 관내 지역주민
 - 목 표 : 반기 1회

- 소요예산 : 7,600천원

6. 만성전염병관리사업

만성전염병 질환자에 대한 치료 및 관리는 물론 위험계층에 대한 검진을 실시하여 감염자 조기발견으로 개인의 건강과 타인의 전파를 미연에 방지하기 위함

결핵관리

- 기 간 : 연 중
- 목 표

주민검진		B·C·G접종	환자발견
내 소	이동검진		
5,500	2,400	4,100	260

○ 내 용

- B·C·G 접종, X-선 검진, 객담검사로 조기발견
- 등록관리, 추구관리, 환자가정방문 교육을 통한 지속적 관리 및 치료
- 노숙자에 대한 결핵 이동검진 : 년 4회 실시
- 학생 결핵 이동검진(고등학교 2학년) 실시

성병관리

- 대 상 : 특수업태부, 유흥 접객원, 다방, 안마시술소 종사자
- 목 표 : 혈청검사 1,100명, STD검사2,200명, 등록관리300명
- 내 용
 - 무료 검진 및 치료
 - 정기검진 대상자 등록관리
 - 특수업태부 성병이동검진 : 40회

피부질환 무료 검진

- 기 간 : 7월
- 목 표 : 1회/70명
- 내 용 : 피부질환자의 검진 및 치료

에이즈관리

- 감염자 현황 : 32명 (여:3명, 남:29명) - 이성접촉 :19, 동성접촉 :10, 미상 :3
- 정기상담 실시 및 치료비 지원
- 예방관리를 위한 HIV항체검사 및 예방홍보 캠페인실시

소요예산 : 12,865천원 (국비:2,450천원, 시비:2,450천원, 구비:7,965천원)

7. 국민건강증진사업

만성질환자에게 영양 및 운동 등의 체계적인 프로그램을 운영하여 차별화된 관리로 생활습관개선을 유도하며, 구민에게 흡연의 폐해를 알리고 자신과 타인에게 건강에 해로운 행위를 규제하여 건강생활을 실천할 수 있는 여건을 만들며, 규제법령의 실효성을 확보함으로써 구민 건강증진에 기여하고자 함.

□ 성인병관련 생활습관 개선 프로그램 운영

- 기 간 : 연중
- 대 상 : 고혈압, 당뇨, 고지혈증, 비만자중 만30세이상 ~ 65세미만 주민
- 내 용
 - 개인별 식습관 진단으로 문제점 파악하여 영양처방과 식사관리
 - 바람직한 식생활 개선으로 질병관리 및 합병증 예방
 - 개인 기초체력 진단 후에 개인별 특성에 맞는 운동처방과 지도
 - 스스로 자신에 맞는 운동을 지속적으로 할 수 있도록 추후관리

□ 금연관리사업

- 기 간 : 연중
- 대 상 : 학생, 지역주민
- 내용
 - 금연건강주간 행사(캠페인 실시, 홍보를 위한 판넬 전시)
 - 비디오 테이프 및 판넬 대여
 - 금연교육 및 금연 침 시술

□ 공중이용시설물 관리사업

- 기 간 : 연중
- 대 상 : 공중이용시설 2,300개소, 담배자판기 66개소,
- 내 용
 - 금연·흡연구역구분 지정 지도 관리와 자발적인 법규준수 유도
 - 금연 스티커 및 홍보물 배부

□ 소요예산 : 70,940천원 (기금:42,070천원, 구비:28,870천원)

8. 급성전염병 관리체제 확립

전염병 발생 시 신속한 대응으로 원인분석과 확산을 방지하여 전염병으로 부터 주민을 보호하기 위함.

□ 현황

- 관리대상 전염병 : 57종
 - 제1군 전염병(6종) : 콜레라, 장티푸스, 세균성0질, 장출혈성대장균감염증 외 2종
 - 제2군 전염병 : 디프테리아 외 8종(예방접종 관리대상)
 - 제3군 전염병 : 말라리아 외 17종 (모니터링 및 예방 홍보)
 - 제4군 전염병 : 급성호흡기증후군 외 14종 (방역대책 긴급수립)
 - 지정 전염병 9종 : 유행여부조사, 감시

□ 추진내용

- 비상 방역 기동 반 편성운영
 - 기간 : 연 중
 - 구성 : 1개반 6명 (의사, 간호사, 검사요원, 위생원, 행정요원, 운전원)
 - 임무 : 환자발생에 따른 조치 (역학조사, 환자 및 접촉자에 대한조치 등)
- 하절기 비상방역 근무
 - 기간 : 2004. 5. 1 ~10. 30 (18:00 ~ 20:00)
 - 구성 : 2인 1조
 - 임무 : 근무시간 이후 전염병 발생 시 응소 체제 유지
- 질병 정보 모니터 망 지정 운영
 - 기간 : 연 중
 - 구성 : 24개소 (의료기관 16, 학교 3, 사회복지시설 3, 기타 2)
 - 임무 : 전염병환자 보건소 신고, 인근주민 보건계몽 등
- 의료기관과의 협조체제 유지 : 전염병 환자(의사 환자) 진단 시 신고

□ 소요예산 : 2,180천원

9. 방역 소독업무

□ 사업개요

- 기 간 : 연 중
- 대 상 : 저소득층 밀집지역, 쓰레기처리장, 사회복지시설, 유수지, 하천변 등
- 소독주기 : 하절기 주 1회, 동절기 2주 1회

□ 방역소독 계획

(단위: ha)

총 계	실권소독	실	중	소	독	비
		계	분	유	충	구
		분	수	구	제	제
280	120	160	140	20		

□ 방역소독

- 분무소독 강화
 - 취약지역(환경불량지역, 쓰레기처리장, 유수지 등)에 대하여는 잔류효과가 있는 분무소독 중점추진(연중 실시)
- 연막소독 실시
 - 기 간 : 6월 ~ 10월
 - 소독주기 : 보건소 1일/2개동, 동 자율방역단 주1회
 - 광범위 지역, 공원주변지역, 숲(나무)이 많은 지역에 중점실시
 - 주택가 및 일반도로지역 축소 실시
 - 분무소독 강화 및 연막 방역소독 축소 실시토록 자율방역단 지도
- 모기유충구제
 - 월동모기 방제 : 1~3월중 실시 (관내 공동주택)
 - 유수지 및 물웅덩이 유충구제 : 5~8월 집중 실시

□ 동 자율방역단 운영

- 대 상 : 21개동 (동별 1개반, 여의도동 제외)
- 운 영 : 새마을지도자협의회, 통. 반장협의회 등 지역별 자생조직
- 소독대상 : 차량진입 불가지역, 쓰레기적치장, 하수구, 주택가 불결지역 등 동별 취약지역

□ 소요예산 : 139,190천 원