

제143회 구의회 임시회

'09. 2. 27 ~ 3. 9







희망을 만드는

2009년도 주요업무계획



건강증진과

순 서

	일 반 현 황	2
	정책목표와 방향	4
	업 무 체 계 도	5
	2009 주요업무 추진계획	6
	2008 주요사업 추진실적 ..	18

I. 일반 현황

1 인 력

구 분	계	일 반 직						기능직		
		4급	5급	6급	7급	8급	9급	8급	9급	10급
정 원	18		1	3	9	5				
현 원	18		1	3	8	5		1		
과부족	0				-1			1		

2 조 직

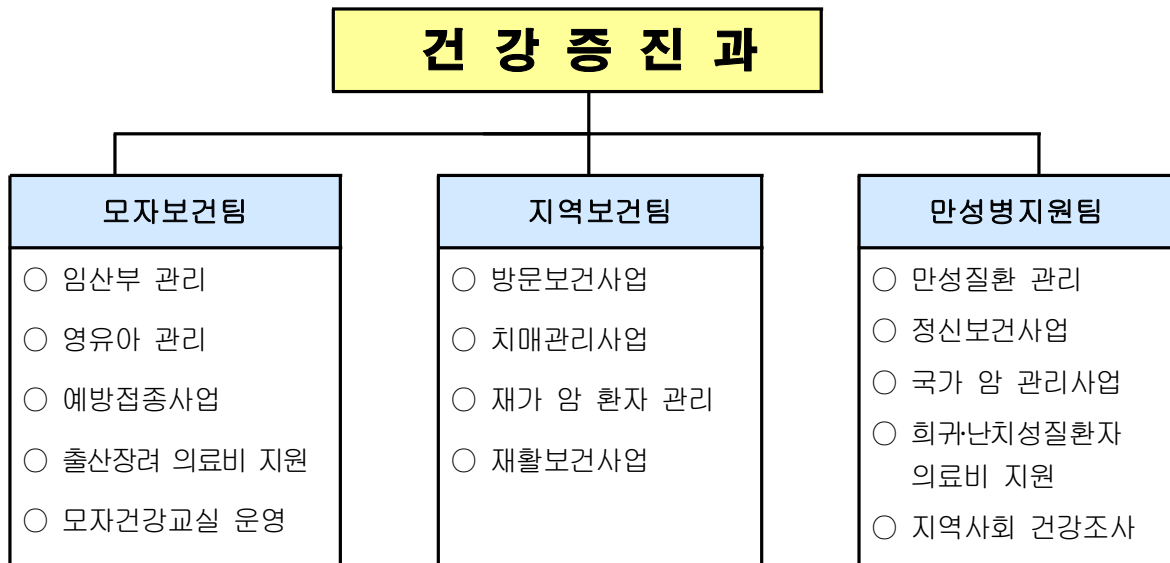

3 주요시설 및 장비

- 주요 장비 현황
 - 방문보건 차량 3대(전용 2, 임차 1)
- 주요 시설 현황
 - 영등포구정신보건센터(보건소 지하 1층) : 가톨릭대학교성모병원 위탁

4

예산 현황

□ 예산 현황

(단위 : 천원)

팀 명	예산액	전년도 예산액	증(△)감
계	5,268,895	3,519,324	1,749,571
모자보건팀	1,803,781	1,284,048	519,733
지역보건팀	1,773,739	399,012	1,374,727
만성병지원팀	1,584,719	1,482,226	102,493
행정운영경비	106,656	134,815	△28,159
재무활동	0	219,223	△219,223

□ 주요 사업예산 현황

예산총액	정책사업	단위사업	세부사업
5,162,239천원	1건	4건	26건

II. 정책목표와 방향

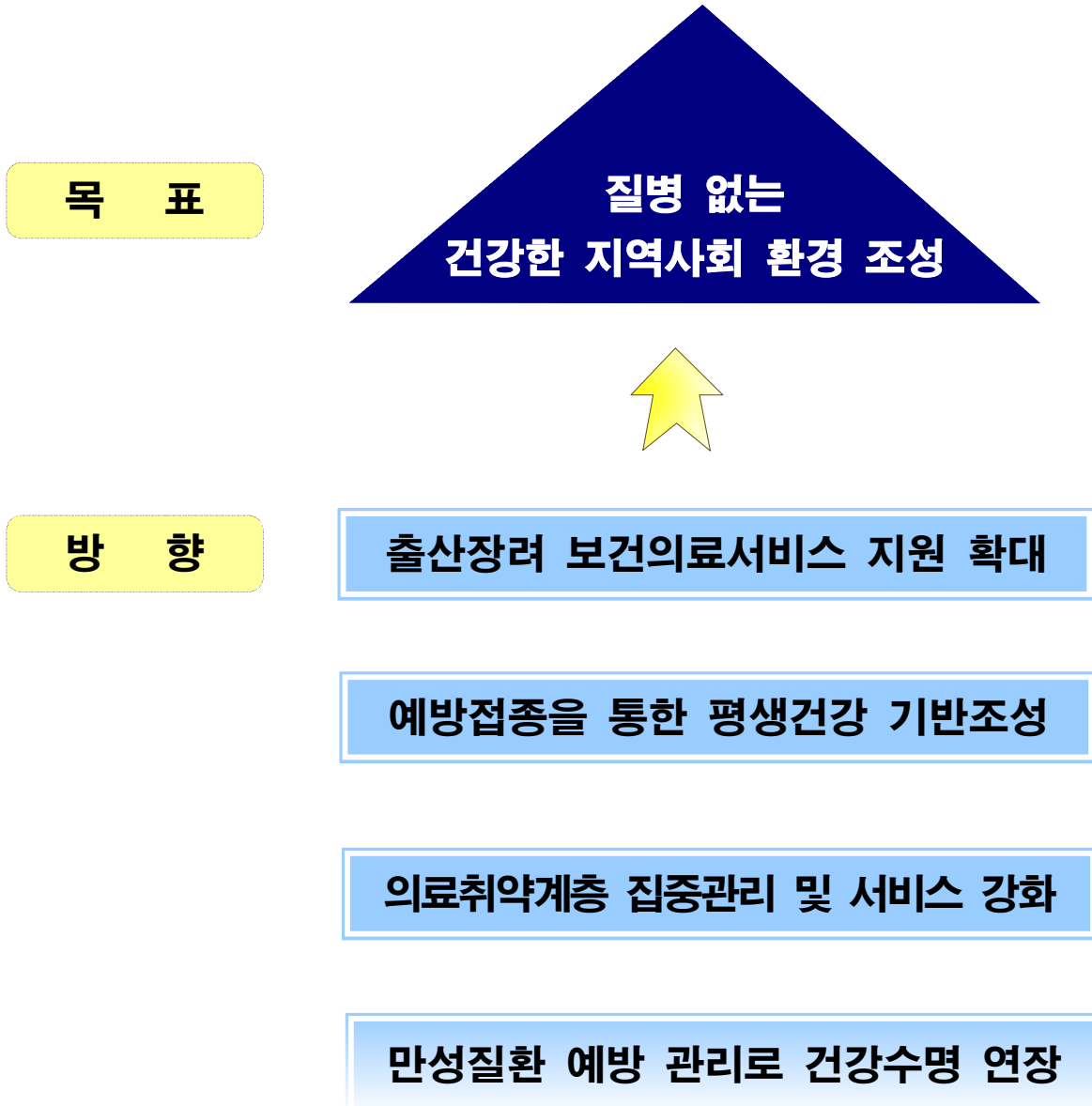

Ⅲ. 업무체계도

임 무 질병 없는 건강한 지역사회 환경 조성

전략 목표	성과 목표	주요 사업	Page
1. 대상별, 질환별 보건의료서비스 제공	1-1 출산장려 보건의료서비스 지원 확대	1. 임신부 산전관리	6
		2. 출산장려지원사업	7
		3. 영유아 건강관리 및 의료비 지원	8
	1-2 예방접종을 통한 평생건강 기반조성	4. 계절별·대상별 적기 예방접종 실시	9
	1-3 의료취약계층 집중관리 및 서비스 강화	5. 맞춤형 방문 건강관리 서비스 제공	10
		6. 치매관리사업	11
		7. 재가 암 환자 등록관리	12
		8. 지역사회 중심 재활보건의료사업	13
		9. 만성질환 관리사업	14
	1-4 만성질환 예방 관리로 건강 수명 연장	10. 국가 암 관리사업	15
		11. 희귀·난치성 질환자 의료비 지원	16
		12. 정신보건센터 운영	17

IV. 주요업무 추진계획

출산장려 보건의료서비스 지원 확대

1 임신부 산전관리(국·시비)

여성의 경제활동 참여, 고령 출산 등 임신의 위험요인 증가에 따라 시기별 적절한 건강증진 서비스 제공으로 안전한 임신·출산 환경을 조성하고 임신으로 인한 소모를 최소화하여 출산율 안정화에 기여하고자 함

□ 사업목표

- 임신부 산전 건강관리 : 1,600명
- 출산 준비교실 운영 : 50회 1,000명
- 산후 우울증 선별검사 : 300명
- 산모 유축기 대여 : 500명

□ 추진방향

- 임신부 산전 및 산후 회복 건강관리 강화
- 모유수유의 분위기 확산으로 실천율 제고

□ 세부 추진계획

- 임신부 산전 건강관리 확대 : 1,400명 → 1,600명
 - 안전 분만 및 건강한 출산을 위하여 기초 건강검진, 태아 기형아검사, 풍진검사, 초음파검사, 철분제 공급
 - 직장 임신여성을 위한 토요일료(월 2회) 및 홍보강화로 대상자 확대
- 모자건강교실 운영 확대 : 47회 → 50회 1,000명
 - 출산준비교실 16회, 아기 건강교실 5회, 모유수유교실 5회, 모유수유 클리닉 20회, 기타 4회
- 산후 우울증 선별 검사 : 300명
 - 임신 중반기 이후 설문지 이용, 선별검사 후 유소견자 정신상담 의뢰
 - 부부가 함께하는 산후 정신건강관리 강좌 운영 : 2회
- 산모 유축기 대여 확대 : 200명 → 500명
 - 산후 건강회복과 모유수유 장려를 위하여 유축기 대여(80대)
- 기타 지역사회 연계, 태교음악회 개최 등 『임산부의 날』 운영 『신규』
- 소요예산 : 138,620천원(국 29,4000 시 34,300 구 74,920)
 - 임신부 철분제 지원 등 : 98,000천원(국 30% 시 35% 구 35%)
 - 출산준비교실 운영 등 : 40,620천원

2 출산 장려 지원(국·시비)

계속 증가하는 기혼여성의 불임(13.5%)에 대한 시술비와 출산 후 도우미 지원으로 경제적 부담을 경감시킴으로써 저출산 극복에 기여하고자 함.

□ 사업목표

- 체외수정 시술비 지원 : 173건
- 산모·신생아 도우미 지원 : 350명
- 신생아 관리용 체온계 지원 : 4,154명

□ 추진방향

- 저소득 불임부부 및 출산가정에 대한 실질적 지원
- 출산과 신생아 건강관리에 대한 경제적 부담 경감

□ 세부 추진계획

- 체외수정 시술비 지원 : 173건
 - 지원대상 : 도시근로자 월평균소득 130%이하
 - 지원 내용
 - 1회 지원액 : 시술 비용의 50%인 150만원(기초생활수급자 270만원)
 - 최대 지원횟수 확대 : 2회 → 3회(450만원, 기초생활수급자 810만원)
- 산모·신생아 도우미 지원 확대 : 335명 → 350명
 - 지원기간 : 원에 의하여 출산 후 12일 이내(쌍생아의 경우 18일)
 - 대 상 : 분만예정일 30일 이내 산모 중 전국가구 평균소득 50% 이하
 - 내 용 : 가정방문 서비스 제공(사회서비스관리센터 위탁)
 - 산모 영양관리, 감염 예방관리, 신생아 돌보기 등
- 출산장려를 위한 신생아 건강관리용 체온계 지원 : 4,154명
 - 동주민센터 출생신고 시 시기별 예방접종 안내 및 체온계 배부
- 소요예산 : 550,423천원(국 178,007 시 140,708 구 231,708)
 - 체외수정 시술비 지원 : 258,523천원(국 30% 시 35% 구 35%)
 - 산모·신생아 도우미 지원 : 200,900천원(국 50% 시 25% 구 25%)
 - 체온계 구입비 : 91,000천원

3 영유아 건강관리 및 의료비 지원(국·시·비)

영유아의 성장단계별 질병 조기발견을 위한 건강검진과 의료비 지원으로 적기에 치료를 받을 수 기회를 제공하여 건강한 성장발달 도모하고자 함.

□ 사업목표

- 저소득가정 미숙아 의료비 지원 : 85명
- 신생아 선천성대사이상 검사 : 4,884명
- 6세 미만 의료급여수급자 건강검진 : 365명

□ 추진방향

- 영유아 질병의 조기발견 및 장애 발생 예방
- 성장단계별 적절한 건강관리 및 육아 정보 제공

□ 세부 추진계획

- 저소득가정 미숙아 의료비 지원 : 85명
 - 미숙아 가정방문 건강관리 및 저소득가정 미숙아 본인부담 의료비 지원
- 신생아 선천성대사이상 검사 : 4,884명
 - 갑상선기능저하증 등 6종 검사 및 발견된 환자 사후관리비 지원
- 6세 미만 의료급여수급자 건강검진 : 365명
 - 검진시기 : 생후 4개월, 9개월, 18개월, 30개월, 54개월
 - 검진항목 : 성장발달, 비만, 청각, 시각, 굴절이상, 치아우식증 등
 - 추진내용 : 대상자 관리 및 홍보(보건소), 검진비 지급(국민건강보험공단 위탁)
- 신생아 청각 선별검사 『신규』 : 360명
 - 차상위 계층 신생아를 대상으로 출생 후 1개월 이내 청각 선별검사 및 유소견자 확진검사비 지원
- 모유수유 장려 『건강한 모유수유아 선발대회』 운영 : 7월
- 만 5~6세 유아 대상 성교육 인형극 공연(6월) : 10회 1,400명
- 소요예산 : 251,447천원(국 72,623 시 81,912 구 96,912)
 - 미숙아 의료비 지원 : 108,800천원(국 30% 시 35% 구 35%)
 - 선천성대사이상검사비 : 111,603천원(국 30% 시 35% 구 35%)
 - 영유아 건강검진비 : 6,252천원(국 50% 시 25% 구 25%)
 - 신생아 청각 선별검사 : 9,792천원(국 30% 시 35% 구 35%)
 - 건강한 모유수유아 선발대회 등 : 15,000천원

예방접종을 통한 평생건강 기반조성

4 계절별·대상별 적기 예방접종 실시(국·시비)

적절한 시기에 예방접종을 실시함으로써 효과적인 인공면역 획득으로 전염병 발생을 예방하고, 지역사회 예방접종율을 전염병 퇴치수준(95%)으로 향상하여 국민의 건강증진을 도모하고자 함.

□ 사업목표

- 무료 예방접종 : 69,294명
- 영유아 병원비 지원 『신규』 : 55,940명
- 유료 예방접종 : 6,500명
- B형간염 수직감염 예방사업 : 100명

□ 추진방향

- 전염병 등의 적기 예방접종으로 국민 건강증진
- 출생아 무료 예방접종 등으로 출산장려 분위기 조성

□ 세부 추진계획

- 무료 예방접종 확대 : 10종 50,553명 → 69,294명
 - 영유아 예방접종 : 7종 36,784명
 - B형간염(영유아), 디피티, 폴리오, 엠엠알, 일본뇌염, 수두, 티디,
 - 만 65세 이상 인플루엔자 예방접종 확대 : 22,700명 → 32,000명
 - 동별 예방접종 예진표 사전 배부, 접종율 62% → 80%로 상향
 - 취약계층 예방접종 : 510명(장티푸스, 신증후군출혈열)
- 영유아 병원비 지원(약 30%) 『신규』 : 8종 55,940명(3월부터)
 - 비씨지, B형간염(영유아), 디피티, 폴리오, 엠엠알, 일본뇌염, 수두, 티디
- 유료 예방접종 : 4종 6,500명
 - B형간염(소아, 성인), 인플루엔자, 장티푸스, 신증후군출혈열
- B형간염 수직감염 예방사업 : 100명
 - B형간염 보균자 산모 출생아를 대상으로 감염예방 무료 접종
- 소요예산 : 901,932천원(국 187,396 시 218,628 구 495,908)
 - 보건소 이용자 약품비 등 : 289,016천원(국 30% 시 35% 구 35%)
 - 병원비 : 335,636천원(국 30% 시 35% 구 35%)
 - 예방접종 유·무료 약품비 등 : 277,280천원

의료취약계층 집중관리 및 서비스 강화

5 맞춤형 방문 건강관리 서비스 제공(국·시비)

취약계층 주민의 가정 또는 시설을 방문하여 건강문제를 발견하고 건강 증진, 질병예방, 만성질환자 관리 등 적합한 보건의료서비스를 제공하거나 연계함으로써 자가관리 능력을 개선, 지역사회 건강수준을 제고하고자 함.

□ 사업목표

- 방문간호서비스 제공 : 5,200가구
- 거동불편 환자 방문진료 및 경로당 순회진료 : 96회 1,335명
- 지역사회 연계서비스 : 400건
- 저소득 환자 가정간호 의료비 지원 : 100건

□ 추진방향

- 건강요구도에 따른 체계적인 방문건강관리 및 지역사회 연계서비스 제공
- 다양한 직종의 전문 방문인력을 활용하여 방문건강관리 서비스 제공

□ 세부 추진계획

- 방문간호서비스 제공 : 5,200가구(간호사 13명, 1인 400가구)
 - 대상 : 국민기초생활수급자, 결혼이민자, 저소득 취약계층
 - 방문간호사 1인 1~2개동, 지역 담당제로 방문간호서비스 제공
 - 건강요구도 조사에 따른 방문간호서비스제공(만성질환자 집중관리)
- 거동불편 환자 방문진료 및 경로당 순회진료 : 96회 1,335명
 - 거동불편 만성질환자 방문진료 : 45회 315명
 - 경로당 41개소 순회 진료 : 51회 1,020명
- 지역사회 자원 연계 서비스 : 400건
 - 대상자 건강 등 애로사항 발생 시 복지서비스 연계
- 저소득 환자 가정간호 의료비 지원 : 100건
 - 욕창 치료, 기관절개, 위관영양, 배뇨관리 등 월 1~4회 방문 서비스 제공
- 한국전립선협회 연계, 전립선질환 무료검진 및 건강강좌 : 1회
- 영등포구의사회 연계, 경로당 어르신 무료 종합검진 : 1회
- 소요예산 : 397,857천원(국 155,986 시 98,167 구 143,704)
 - 맞춤형 방문건강관리사업 : 311,971천원(국 50% 시 25% 구 25%)
 - 가정간호의료비 지원 : 18,250천원(시 50% 구 50%)
 - U-Health 케어 기기구입 : 22,000천원(시 50% 구 50%)
 - 방문보건사업 사무관리비 등 : 45,636천원

6

치매관리사업(국·시비)

치매예방부터 조기발견 및 치료, 재활 등 진행 단계별 적정관리를 포괄하는 서비스 제공으로 치매 환자 및 그 가족의 정신적, 경제적 부담을 덜어주고 치매와 관련된 사회적 비용을 줄이고자 함.

□ 사업목표

- 치매환자 등록관리 및 가정방문 서비스 제공 : 300건
- 치매 선별검사 : 1,550명
- 치매 정밀검사 : 150명
- 치매 예방 교육 : 8회 350명

□ 추진방향

- 치매환자 조기발견 및 등록관리 등 노인 건강증진
- 치매 조기발견을 위한 캠페인 등 대 국민 홍보

□ 세부 추진계획

- 치매환자 등록관리 및 가정방문 서비스 제공 : 300건
 - 치매 팔찌, 방수 시트, 미끄럼방지 양말, 기저귀 등 치매환자 물품 제공
 - 가족상담, 가족교육, 치매 요양원 등 관련기관 연계
- 치매 선별검사 확대 : 1,000명 → 1,550명(60세 이상 치매환자 추계수의 35%)
 - 대상 : 만 60세 이상 구민
 - 보건소, 노인복지관 등에서 검사도구 이용, 1차 검사 실시
- 치매 정밀검사 : 150명
 - 거점병원(대림성모병원)에서 치매 유소견자 정밀검진 : 150명
 - 신경인지검사, 노인 우울척도검사, 혈액 및 뇌 영상촬영, 전문의상담
 - 정밀검사로 발견된 환자에 대하여 보건소등록, 방문간호서비스 제공
- 치매 예방교육 : 8회 350명
 - 가족모임 및 치매 예방 교육(4회), 치매예방 레크레이션(4회)
- **어르신 건강센터 건립 『신규』** : '10년 3월 준공 예정
- 소요예산 : 1,395,564천원(국 7,532 시 1,201,266 구 186,766)
 - 치매 조기검진 : 15,064천원(국 50% 시 25% 구 25%)
 - 치매 상담센터 운영 : 5,000천원
 - 어르신 건강센터 설치·운영 : 1,375,500천원(시 1,197,500 구 178,000)

7

재가 암 환자 등록관리(국·시비)

재가 암 환자를 대상으로 지역사회에서 제공 가능한 보건의료 서비스를 통합적, 지속적으로 제공하여 지역사회 암 환자의 삶의 질을 증대시키고, 가족구성원의 환자 보호 및 간호 등에 따른 부담을 감소시키고자 함.

□ 사업목표

- 재가 암 환자 방문간호 및 특수간호 서비스 제공 : 500회
- 재가 암 환자 간호용품 지원 서비스 제공 : 400건
- 말기 암 환자 자원봉사 호스피스 서비스 제공 : 500회
- 거동불편 재가 암 환자 세상 나들이 : 1회 15명

□ 추진방향

- 지속적인 방문간호서비스로 환자의 안위와 가족의 부담 경감
- 자원봉사자 및 호스피스 연계 등 지역사회 통합보건서비스 제공

□ 세부 추진계획

- 재가 암 환자 방문간호 및 특수간호 서비스 제공(180명) : 500회
 - 대 상 : 등록 암 환자 270명중 180명(취업자, 학생 등 제외)
 - 재가 암 환자 방문간호 : 체위·안위간호, 투약지도 등
 - 특수간호 서비스 : 욕창관리, 장루백 관리 등
 - 정서적, 영적지지 : 필요시 자원봉사자나 종교단체와 연계
- 재가 암 환자 간호용품 지원 서비스 제공 : 400건
 - 고단백 영양식이 : 30명 200건
 - 기타 간호용품인 기저귀, 매트, 피부관리용품 등 : 200건
- 말기 암 환자 자원봉사 호스피스 서비스 제공 : 500회
 - 정서적지지, 말벗, 마사지, 목욕 등의 서비스 제공
- 거동불편 재가 암 환자 세상 나들이 : 1회 15명(보호자 30명)
 - 암 환자 자조모임을 통하여 정보 교환 및 스트레스 해소 도모
- 소요예산 : 20,000천원(국 50%, 시 25%, 구 25%)

8

지역사회 중심 재활보건의사업

거동이 불편한 어르신을 대상으로 2차 장애 발견, 재활치료 등 지속적 관리로 장애 진행을 예방하고 재활을 촉진하여 일상생활의 자립능력을 증진, 독립적인 삶을 영위할 수 있도록 지원하고자 함.

□ 사업목표

- 관절염환자 관절기능 강화 타이치 운동『신규』 : 24회 480명
- 재가 만성질환자 방문 재활서비스 제공 : 700회
- 재활기구 나눔은행 운영 : 280건

□ 추진방향

- 거동불편 어르신의 재활 프로그램 운영으로 장애 진행 최소화
- 재활기구 지원 등으로 제한된 신체기능을 보조하여 독립적인 삶 영위

□ 세부 추진계획

- 관절염환자 관절기능 강화 타이치 운동『신규』 : 24회 연 480명
 - 6주 프로그램(주 2회)으로 상·하반기 2회 운영(1회 20명)
 - 관절 통증관리 교육 및 타이치 운동 지도
- 재가 만성질환자 방문 재활서비스 제공 : 100가구 700회
 - 뇌졸중, 관절염환자 등 방문 물리치료 : 700회(4명/일×10월×17.5회/월)
 - 일상생활능력 향상지도, 낙상·뇌졸중 예방교육 병행 실시
- 재활기구 나눔은행 운영 : 80명 280건
 - 기구 현황 : 휠체어, 사각지팡이, 보행기, 목발 등 6종 69개
 - 대여 기간 : 1개월 무상 대여(3개월까지 연장 가능)
- 소요예산 : 3,600천원

만성질환 예방 관리로 건강수명 연장

9 만성질환 관리사업(국·시비)

심뇌혈관질환 및 당뇨병은 우리나라 사망원인 1위, 질병부담 1위로 급속한 인구 고령화와 함께 만성질환 부담이 폭증할 것으로 예상되는바, 적절한 관리대책을 수립하여 삶의 질 향상에 기여하고자 함.

□ 사업목표

- 고혈압교실 운영 : 5회 200명
- 당뇨교실 운영 : 5회 200명
- 심뇌혈관 예방강좌 : 20회 2,000명
- 내 혈압·내 혈당 바로알기 캠페인 : 63회
- 지역사회 건강 면접조사 : 919명

□ 추진방향

- 지역사회 캠페인 운영을 통한 만성질환자 조기발견 및 예방 홍보
- 지역사회 건강조사를 통한 보건사업의 객관성 및 합리적 사업 근거 마련

□ 세부 추진계획

- 고혈압 교실 운영 : 5회 200명(2,4,6,8,10월, 월 1회)
 - 고혈압 치료 및 약물요법(전문의), 식이요법(영양사) 교육
- 당뇨교실 운영 : 5회 200명(3,5,7,9,11월, 월 1회)
 - 당뇨에 대한 치료 및 약물요법(전문의), 식이요법(영양사) 교육
- 심뇌혈관 예방강좌 : 20회 2,000명(3~11월)
 - 노인대학 및 민방위교육장 연계, 심장질환·뇌졸중 예방 강좌 개최
- 내 혈압·내 혈당 바로알기 캠페인 확대 : 63회
 - 청장년층이 많은 동 주민센터 및 행사장을 방문하여 혈압 및 혈당 검사
 - 고혈압, 당뇨, 고지혈증 등에 관련된 만성질환 홍보물 배부
- 지역사회 건강 면접조사 : 919명
 - 기 간 : 9월 ~ 11월
 - 대 상 : 일반 주민 중 약 919명 표본 선출
 - 질환 이환, 사고, 흡연, 음주, 운동, 비만 등 보건의료 지표조사로 만성병 조사감시체계 구축
- 소요예산 : 62,660천원(국 50% 시 25% 구 25%)

국민 사망원인 1위인 암의 조기 발견 및 치료를 위한 저소득층 무료 암 조기검진으로 암의 발견율을 높이고, 암 환자 의료비를 지원하여 경제적 부담을 완화하고 암으로 인한 사망률 감소와 삶의 질 향상에 기여하고자 함.

□ 사업목표

- 국가 암 조기검진 : 27,600건
- 저소득층 암 환자 의료비 지원 : 430건
- 암 예방 건강강좌 : 4회 400명

□ 추진방향

- 저소득층에 대한 암 조기검진 및 의료비 지원
- 국가 암 조기검진 및 암 환자 의료비 지원 홍보 강화

□ 세부 추진계획

- 국가 암 조기검진 **확대** : 25,577 → 27,600건(보건복지가족부 목표 시달)
 - 대상 : 의료급여수급자 및 건강보험가입자 하위 50% 이내의 주민 중 암종별 발생빈도가 높은 계층
(의료급여수급자 2,650건, 건강보험가입자 24,950건)
 - 검진항목 : 위암, 간암, 대장암, 유방암, 자궁경부암
 - 내용 : 검진홍보(보건소), 검진비 지급(국민건강보험공단 위탁)
- 저소득층 암 환자 의료비 지원 **확대** : 390 → 430건
 - 저소득 건강보험가입자, 의료급여수급자, 폐암 환자 의료비 지원(신청 시)
 - 18세 미만 소아·아동 암 환자 본인부담 의료비 지원
- 암 예방 건강강좌 : 4회 400명
 - 대한암협회 등 암 관련 단체를 활용하여 암 예방 강연회 실시
 - 관내 암 조기검진기관에 암 환자 의료비 지원 리플릿 배부
- 소요예산 : 619,100천원(국 30% 시 35% 구 35%)

11 희귀·난치성 질환자 의료비 지원(국·시비)

진단과 치료가 어려울 뿐 아니라 지속적인 치료를 받아야하기 때문에 의료비의 경제적 부담이 과중한 희귀·난치성 질환자에 대해 본인부담 의료비 지원을 통하여 대상자와 그 가족의 복지수준을 제고하고자 함.

□ 사업목표

- 희귀·난치성질환자 등록관리 : 146명

□ 추진방향

- 저소득층 희귀·난치성질환자 선정 및 등록 관리
- 저소득층 희귀·난치성질환자 본인부담 의료비 지원

□ 세부 추진계획

- 희귀·난치성질환 대상자 : 146명
 - 대상 질환 : 근육병, 만성신부전(투석) 등 111종
 - ※ 우리구 등록 현황 : 54종 146명('08.12.31 현재)
- 대상자 등록관리(보건소)
 - 접수 및 등록 : 진단서, 소득·재산관계 증빙서류 등
 - 소득 및 재산조사 후 적합한 대상자 등록증 발급
- 의료비 지원(국민건강보험공단 위탁)
 - 의료비 중 급여의 본인부담금 지원
 - 근육병, 다발성경화증, 유전성운동실조증, 류코다당증, 부신백질영양장애 환자 중 지체 장애1급 또는 뇌병변 장애1급 등록자의 간병비
 - 장애인 보장구에 대한 보험급여기준에 따라 본인이 부담하여야 하는 보장구(하지보조기 등) 구입비 지원
 - 담당 의사의 진단서 또는 처방전을 발급받아 대여한 호흡보조기 또는 산소호흡기 대여료 지원
- 소요예산 : 739,920천원(국 30% 시 35% 구 35%)

12 정신보건센터 운영(시비)

복잡해지고 다양한 사회적·환경적 요인으로 자살, 우울 등 정신건강 문제가 급증함에 따라 생애주기별 정신건강 검진을 강화하고, 정신질환의 조기발견, 치료, 재활 등 통합적인 정신보건 서비스 제공하고자 함

□ 사업목표

- 신규 대상자 발굴(등록관리) : 260명
- 정신건강증진 프로그램 운영 : 126회 2,000명
- 정신질환자 사례관리 및 상담 : 2,400명
- 정신건강 강좌 : 9회 270명

□ 추진방향

- 정신질환자 조기 발견, 등록관리 및 사회재활 도모
- 대상자별 맞춤형 정신건강증진서비스 제공 및 연계체계 구축

□ 세부 추진계획

- 신규 대상자 발굴(등록자 관리) : 260명
 - 주민홍보 및 병원 연계를 통한 환자 발굴
- 정신건강증진 프로그램 운영 : 126회 2,000명
 - 정신질환자의 자발적인 재활동아리 참여
- 정신질환자 사례관리 및 상담 확대 : 1,800명 → 2,400명
 - 지역담당제(방문인력 6명→8명)로 등록환자 방문상담 및 투약관리
- 정신건강 강좌 : 9회 270명
 - 일반주민, 학부모, 학생 등 대상별 교육 및 정신건강 홍보 캠페인
- 학교 기반 정신건강 교육 프로그램(SMHEP) 확대 운영
 - 내 용 : 인터넷 중독, 우울증 등 청소년 정신건강 교육 및 자료 개발
 - 방 법 : 전국 정신보건기관, 학교 교육 및 배포(37 → 130기관)
- 노인복지관 생활관리사 교육을 통한 노인 우울증 발굴 시스템 구축
 - 노년기 우울증 척도검사로 우울증 발굴, 치료적 대화법 교육
- 기초 정신보건 심의위원회 구성·운영 『신규』
 - 운영시기 : '09년 3월, 9월(연 2회, 위원 : 8명)
 - 기 능 : 장기입원 정신질환자 퇴원 및 계속 입원에 대한 심사
- 소요예산(센터 위탁운영비) : 403,520천원(시 50% 구 50%)

V. 2008 주요사업 추진실적

1 임산부 산전관리(국·시비)

□ 사업개요

- 기초 건강검진, 태아 기형아검사, 초음파검사 등 임산부 건강관리 : 1,400명
- 산전체조, 태교, 감통 분만법 등 출산준비 교실 운영 : 분기별 4주 과정
- 임신 중반기 이후 우울증 선별검사(300명) 및 부부 정신건강 강좌(2회)
- 산후 건강회복과 모유수유 장려를 위한 산모 유축기 대여 확대(80명 → 200명)
- 안전 분만 및 건강한 출산을 위한 산(전)산(후) 프로그램 운영<신규> : 7월
- 임산부 모자보건 수첩 공급(5,000명), 철분제 공급(700명)

□ 추진실적

(단위 : 명)

구 분	목 표	실 적	진도(%)
임산부 건강(등록)관리	1,400	2,003	143
출산준비교육	32회 960	32회 1,054	100
산후 우울증 선별검사	300	324	108
산모 유축기 대여	200	662	331

□ 예산액 및 집행액

(단위 : 천원)

예 산 액	집 행 액	집행율(%)
77,660	73,466	95

2 출산 장려 지원(국·시비)

□ 사업개요

- 시험관아기 시술비 지원 등 불임부부 출산지원 : 180건
 - 지원 내용
 - 1회 지원액 : 시술 비용의 50%인 150만원(기초생활수급자 255만원)
 - 최대 지원횟수 : 2회(300만원 지원, 기초생활수급자 510만원)
 - 지원자격
 - 도시근로자 월평균소득 130%이하
 - 여성연령 만44세 이하자로 시험관시술을 요하는 의사 진단서 제출자
- 출산 후 30일 이내 산모·신생아 도우미 지원 : 335명
 - 산모 영양관리, 감염 예방관리, 신생아 돌보기 등 가정방문 서비스 제공
 - 지원기간 : 2주 12일(쌍생아의 경우 18일)
- 영유아 예방접종 홍보 및 출산장려 예방접종 물품(체온계) 지원
 - '08년도 출생아를 대상으로 동 주민센터를 통하여 출생신고 시 배부

□ 추진실적

(단위 : 명)

구 분	목 표	실 적	진도(%)
시험관아기 시술비 지원	180건	113건	63
산모·신생아 도우미 지원	335	282	84
출생아 체온계 지원	4,154	3,150	76

※ 시험관아기 시술비 신청자 감소 : '06년도부터 시행으로 연차적 감소

□ 예산액 및 집행액

(단위 : 천원)

예 산 액	집 행 액	집행율(%)
565,944	453,209	80%

3 영유아 건강관리 및 의료비 지원(국·시비)

□ 사업개요

- 미숙아 가정방문 건강관리 및 저소득가정 미숙아 의료비 지원 : 75명
- 신생아 선천성대사이상 6종 검사 및 환아 사후관리비 지원 : 3,848명
- 만 6세 미만 의료급여수급자 무료 건강검진(신규) : 365명
 - 검진시기 : 생후 4개월, 9개월, 18개월, 30개월, 54개월
 - 검진항목 : 성장발달, 비만, 청각, 시각, 굴절이상, 치아우식증 등
- 건강한 성장발달을 위한 아기 마사지 및 모유수유 교육 확대(8회 → 10회)
- 모유수유 장려 『모유수유 건강아기 선발대회』 운영<신규> : 7월
- 만 5~6세 유아 대상 성교육 인형극 공연(6월) : 10회 1,300명

□ 추진실적

(단위 : 명)

구 분	목 표	실 적	진도(%)
미숙아 의료비 지원	75	106	141
선천성대사이상 검사 및 사후관리	3,848	4,473	116
의료급여 영유아 건강검진	365	312	85
아기 마사지 및 모유수유 교육	10회 250	10회 288	100
유아 성교육	10회 1,300	10회 1,725	100

※ 영유아 건강검진 : 신규사업으로 3월부터 시작됨

□ 예산액 및 집행액

(단위 : 천원)

예 산 액	집 행 액	집행율(%)
233,728	231,856	99

4 계절별·대상별 적기 예방접종 실시(국·시비)

□ 사업개요

- 무료 예방접종 : 10종 45,619명 → 50,553명
 - 영유아 예방접종 : 7종 31,039명
 - : B형간염(영유아), 디피티, 폴리오, 엠엠알, 일본뇌염, 수두, 티디,
 - 만 65세 이상 인플루엔자 예방접종 : 19,000명
 - 취약계층 예방접종 : 514명(장티푸스, 신증후군출혈열)
- 유료 예방접종 : 4종 6,500명
 - B형간염(소아, 성인), 인플루엔자, 장티푸스, 신증후군출혈열
- B형간염 수직감염 예방 홍보 강화로 신생아 감염 예방 : 86명

□ 추진실적

(단위 : 명)

구 분	목 표	실 적	진도(%)
무료 예방접종	50,553	58,743	116
유료 예방접종	6,500	5,865	90
B형간염 수직감염 예방사업	86	86	100

※ 유료 예방접종을 : 성인 B형간염 예방접종자 감소로 인함

□ 예산액 및 집행액

(단위 : 천원)

예 산 액	집 행 액	집행율(%)
406,716	392,624	97

5 맞춤형 방문 건강관리 서비스 제공(국·시비)

□ 사업개요

- 대 상 : 8,299가구 14,090명
(국민기초생활수급자, 차상위계층, 외국인 결혼 이민자)
- 방문간호사 지역 담당제로 방문간호서비스 제공 : 10,000명
 - 1인 1~2개동 담당, 1인 400~500가구 관리(방문전담간호사 14명)
 - 건강요구도에 따른 방문간호서비스 제공(만성질환 집중관리)
- 거동불편 만성질환자 방문진료 : 주 1회
 - 진료팀(의사, 간호사, 운전원)이 환자 가정을 방문하여 진료 및 투약
- 관내 경로당을 순회 방문하여 진료 실시 : 주 1회
- 지역사회 자원 연계, 장애인 『맑은 눈, 밝은 세상 찾아주기』 사업 : 200명
 - 장애인 복지시설 이용 및 취약계층 장애인 시력 저하자 안경 제공
 - 협 조 : 영등포구안경사회

□ 추진실적

(단위 : 명)

구 분	목 표	실 적	진도(%)
방문간호서비스 제공	10,000	16,901	169
방 문 진 료	500	530	106
순 회 진 료	700	846	121
『맑은 눈, 밝은 세상 찾아주기』	200	200	100

□ 예산액 및 집행액

(단위 : 천원)

예 산 액	집 행 액	집행율(%)
354,692	335,504	95

6 치매관리사업(국·시비)

□ 사업개요

- 치매환자 등록관리 및 가정방문 서비스 제공 : 300명
 - 치매 팔찌, 방수 시트, 미끄럼방지 양말, 기저귀 등 치매환자 물품 제공
 - 가족상담, 가족교육, 치매 요양원 등 관련기관 연계
- 치매 선별검사 실시 : 800명
 - 대 상 : 만 65세 이상 약 35,200명
 - 4년간 노인 인구의 약 10%인 3,400명 검사
 - '07년 1,000명, '08년 ~ '10년 연도별 800명
- 노인복지관, 노인대학 어르신 대상 치매 예방 교육 : 4회
- 치매 거점병원(대림성모병원)에서 치매 유소견자 정밀검진
 - 신경인지검사, 노인 우울척도검사, 혈액 및 뇌 영상촬영, 전문의상담
- 발견된 환자에 대하여 등록, 방문간호서비스 제공

□ 추진실적

(단위 : 명)

구 분	목 표	실 적	진도(%)
치매환자 가정방문 서비스	300	353	118
치매 선별검사	800	1,636	205
치매 예방교육	4회	7회	175

□ 예산액 및 집행액

(단위 : 천원)

예 산 액	집 행 액	집행율(%)
17,950	17,646	98

7 재가 암 환자 등록관리(국·시비)

사업개요

- 재가 암 환자 방문간호 및 특수간호 서비스 제공(180명) : 500회
 - 재가 암 환자 방문간호 : 체위·안위간호, 투약지도 등
 - 특수간호 서비스 : 욕창관리, 장루백 관리 등
 - 정서적, 영적지지 : 필요시 자원봉사자나 종교단체와 연계
- 재가 암 환자 간호용품 지원 서비스 제공 : 400건
 - 고단백 영양식이 : 30명 200건
 - 기타 간호용품인 기저귀, 매트, 피부관리용품 등 : 200건
- 말기 암 환자 자원봉사 호스피스 서비스 제공 : 400회
 - 정서적지지, 말벗, 마사지, 목욕 등의 서비스 제공
- 거동불편 재가 암 환자 세상 나들이 : 1회 15명(보호자 30명)
 - 암 환자 자조모임을 통하여 정보 교환 및 스트레스 해소 도모

추진실적

(단위 : 회)

구 분	목 표	실 적	진도(%)
재가 암 환자 방문간호	500	1,074	215
재가 암 환자 간호용품 제공	400건	730건	183
말기 암 환자 호스피스 서비스	400	638	160

예산액 및 집행액

(단위 : 천원)

예 산 액	집 행 액	집행율(%)
20,000	19,426	97

8 지역사회 중심 재활보건사업

□ 사업개요

- 재가 만성질환자 방문 재활서비스 제공 : 700회
 - 뇌졸중, 관절염, 장애인 등 방문 물리치료 : 700회(175일×4가구)
 - 일상생활능력 향상지도, 낙상·뇌졸중 예방교육 실시
- 재활기구 나눔은행 운영 : 280건
 - 기구 현황 : 휠체어, 사각지팡이, 보행기, 목발 등 6종 69개
 - 대여 기간 : 1개월 무상 대여(3개월까지 연장 가능)

□ 추진실적

(단위 : 회)

구 분	목 표	실 적	진도(%)
방문 재활서비스 제공	700	789	113
재활기구 나눔은행 운영	280건	353건	126

□ 예산액 및 집행액

(단위 : 천원)

예 산 액	집 행 액	집행율(%)
6,370	6,369	100

9 만성질환 관리사업(국·시비)

□ 사업개요

- 고혈압·당뇨교실 운영(3월 ~ 10월) : 16회 640명
 - 전문강사 초빙하여 고혈압, 당뇨에 대한 치료 및 약물, 식이요법 교육
- 내 혈압·내 혈당 바로알기 캠페인 : 4회(반기별 2회)
 - 주민이 많은 지역이나 행사장을 방문하여 혈압 및 혈당 검사
 - 고혈압, 당뇨, 고지혈증 등에 관련된 만성질환 홍보물 배부
- 지역사회 건강 면접조사(9월 ~ 11월) : 800명
 - 대 상 : 일반 주민 중 약 800명 표본 선출
 - 질환 이환, 사고, 흡연, 음주, 운동, 비만 등 보건의로 지표조사로 만성병 조사감시체계 구축

□ 추진실적

(단위 : 명)

구 분	목 표	실 적	진도(%)
고혈압·당뇨교실 운영	16회 640	16회 1,311	100
내 혈압·내 혈당 바로알기 캠페인	4회	9회	225
지역사회 건강 면접조사	800	894	112

□ 예산액 및 집행액

(단위 : 천원)

예 산 액	집 행 액	집행율(%)
47,984	47,984	100

10 국가 암 관리사업(국·시비)

□ 사업개요

- 국가 암 조기검진 : 25,577건
 - 대 상 : 의료급여수급자 및 건강보험가입자 하위 50% 이내에서 선정
 - 검진항목 : 5대 암(위암, 유방암, 자궁경부암, 대장암, 간암)
- 저소득층 암 환자 의료비 지원 : 240건
 - 저소득 건강보험가입자, 의료급여수급자, 폐암환자 암 의료비 지원
 - 18세 미만 소아·아동 암 환자 본인부담 의료비 지원
- 암 예방 건강강좌 : 2회 200명
 - 대한암협회 등 암 관련 단체를 활용하여 암 예방 강연회 실시
 - 관내 암 조기검진기관에 암 환자 의료비 지원 리플릿 배부

□ 추진실적

(단위 : 건)

구 분	목 표	실 적	진도(%)
국가 암 조기검진	25,577	25,223	99
암 환자 의료비 지원	240	390	163
암 예방 건강강좌	2회 200명	2회 214명	100

□ 예산액 및 집행액

(단위 : 천원)

예 산 액	집 행 액	집행율(%)
541,912	523,564	97

11 희귀·난치성 질환자 의료비 지원(국·시비)

□ 사업개요

- 지원대상 질환 : 만성신부전(투석) 외 110종
 - 지원대상자 선정 및 등록 관리 : 134명
 - 소득 및 재산조사 실시, 의료비지원대상자 여부 결정 및 등록
 - 희귀·난치성질환자 의료비 지원 : 1,200건
 - 의료비 등 지원 범위
 - 의료비 중 급여의 본인부담금 지원
 - 근육병, 다발성경화증, 유전성운동실조증, 뮤코다당증, 부신백질영양장애 환자 중 지체 장애1급 또는 뇌병변 장애1급 등록자의 간병비
 - 보험급여기준에 따라 본인이 부담하여야 하는 보장구 구입비
 - 진단서 또는 처방전을 발급받아 대여한 호흡보조기, 산소호흡기 대여료
- ※ 우리구 등록 현황 : 근육병 외 54종 질환 146명('09.12.31 현재)

□ 추진실적

(단위 : 명)

구 분	목 표	실 적	진도(%)
희귀·난치성질환자 등록관리	134	146	109
희귀·난치성질환자 의료비 지원	1,200건	1,200건	100

□ 예산액 및 집행액

(단위 : 천원)

예 산 액	집 행 액	집행율(%)
580,000	571,300	99

12 정신보건센터 운영(시비)

□ 사업개요

- 신규대상자 발굴 및 등록자 관리 : 260명
- 정신건강증진 프로그램 운영(주 3회, 1일 2회) : 3,500명
 - 활동 가능한 정신질환자의 사회복귀를 위한 재활훈련(1회 12명 참여)
- 정신질환자 사례관리 및 상담 : 1,800명
 - 지역담당제(방문인력 6명)로 등록환자 방문상담 및 투약관리
- 대상자별 정신건강 강좌 및 정신건강 홍보 캠페인 : 12회
- 학교 기반 정신건강 교육 프로그램(SMHEP) 운영
 - 『청소년 우울증 인식개선 프로그램(Jumping Blue)』
 - 전국 정신보건전문요원, 보건교사(중·고) 교육을 통하여 각 학교 보급

□ 추진실적

(단위 : 명)

구 분	목 표	실 적	진도(%)
대상자 발견 및 등록관리	260	279	107
정신보건서비스 및 프로그램 운영	3,500	3,822	109
정신질환자 사례관리 및 상담	1,800	2,648	147
정신건강 강좌 및 캠페인	12회	22회	183
학교 기반 정신건강 교육 프로그램	27개소 38	27개소 38	100

□ 예산액 및 집행액

(단위 : 천원)

예 산 액	집 행 액	집행율(%)
312,330	312,330	100